

LITUECHE, 13 de Marzo de 2026

Vistos:

La Ley N° 21.796, que prueba el Presupuesto del Sector Público para año 2026, publicado en el Diario Oficial del 12 de Diciembre del 2025. La Resolución N° 3 del año 2020 de la CGR, que establece el Plan de Cuentas. El Decreto N° 2.019.- del 31-12-2025 que aprueba el Presupuesto Municipal y sus programas para el año 2026; El Decreto (H) 1.987 del 15-12-2015 sobre modificaciones Presupuestarias y sus modificaciones. El Decreto Alcaldicio N° 1.841.- de fecha 06-12-2024 que nombra Alcalde de la I. Municipalidad de Litueche, La Ley N° 18.695, Orgánica

Decreto

Páguese a: COMITE DE AGUA POTABLE RURAL QUELENTARO Rut 71562700-0

La Cantidad de 96,270 NOVENTA Y SEIS MIL DOSCIENTOS SETENTA PESOS

Correspondiente a: POR LA OBLIGACION DE PAGO CORRESPONDIENTE AL CONSUMO DE AGUA, SEGUN DOCUMENTACION ADJUNTA

Documento	Número	Fecha	Monto
FACTURA ELECTRONICA	36288	28/02/2026	96,270

COMPROBANTE DEVENGAMIENTO:

Código Cuenta	Detalle	Debe	Haber
215-22-05-002-000-000	AGUA		96,270
532-05-00-000-000-000	SERVICIOS BÁSICOS	96,270	
Totales		96,270	96,270

COMPROBANTE DE EGRESO:

ASIENTO N° ..... FECHA.....

EGRESO N° ..... FECHA..... CHEQUE N° ..... \$ .....

Código Cuenta	Detalle	Debe	Haber
111-02-01-000-000-000	FONDOS ORDINARIOS CTA. CTE. 025		96,270
215-22-05-002-000-000	AGUA	96,270	
Totales		96,270	96,270

*[Handwritten Signature]*  
 ALEJANDRO GACERES REYES  
 DIRECTOR DE ADM. Y FINANZAS  
*[Stamp: MUNICIPALIDAD DE LITUECHE, Dirección de Administración y Finanzas]*  
*[Handwritten Signature]*  
 LAURA URIBE SILVA  
 SECRETARIO MUNICIPAL

*[Handwritten Signature]*  
 RODRIGO PALOMINOS VIDAL  
 ALCALDE  
*[Stamp: MUNICIPALIDAD DE LITUECHE, Alcalde]*  
*[Handwritten Signature]*  
 ROMINA VARGAS SANTANDER  
 DIRECTOR DE CONTROL (s)  
*[Stamp: MUNICIPALIDAD DE LITUECHE, Director Control Interno]*

FECHA DE PAGO \_\_\_\_\_ DE \_\_\_\_\_ DE \_\_\_\_\_

C/H.

### 4 EGRESO PAGADO

COMPROBANTE: 462

FECHA: 13/03/2026

R.U.T.: 71562700-0

NOMBRE: COMITE DE AGUA POTABLE RURAL QUELENTARO

DEPARTAMENTO:

CENTRO DE COSTO:

TIPO DOC.: FACTURA ELECTRONICA

N° DOCUMENTO: 36288

GLOSA: POR LA OBLIGACION DE PAGO CORRESPONDIENTE AL CONSUMO DE AGUA, SEGUN DOCUMENTACION ADJUNTA

BANCO: FONDOS ORDINARIOS

N° CHEQUE: 0

FECHA CHEQUE:

DECRETO PAGO: 461

N° EGRESO: 0

#### DETALLE DEL COMPROBANTE

CODIGO CUENTA	DESCRIPCION	DEBE	HABER
111-02-01-000-000-000	FONDOS ORDINARIOS CTA. CTE. 025	0	96,270
215-22-05-002-000-000	AGUA	96,270	0
TOTAL:		96,270	96,270

PREPARADO POR

JEFE CONTABILIDAD

D.A.F.

CONTROL



MUNICIPALIDAD DE LITUECHE  
Director Control Interno

*[Handwritten signatures in blue and green ink over the signature boxes and control stamp]*

### 3 EGRESO DEVENGADO

COMPROBANTE: 522

FECHA: 13/03/2026

R.U.T.: 71562700-0

NOMBRE: COMITE DE AGUA POTABLE RURAL QUELENTARO

DEPARTAMENTO:

CENTRO DE COSTO:

TIPO DOC.: FACTURA ELECTRONICA

N° DOCUMENTO: 36288

GLOSA: POR LA OBLIGACION DE PAGO CORRESPONDIENTE AL CONSUMO DE AGUA, SEGUN DOCUMENTACION ADJUNTA

BANCO: FONDOS ORDINARIOS

N° CHEQUE: 0

FECHA CHEQUE:

DECRETO PAGO:

N° EGRESO: 0

DETALLE DEL COMPROBANTE			
CODIGO CUENTA	DESCRIPCION	DEBE	HABER
215-22-05-002-000-000	AGUA	0	96,270
532-05-00-000-000-000	SERVICIOS BÁSICOS	96,270	0
TOTAL:		96,270	96,270

Obligación	Fecha	Código Cuenta	Valor	Documento	Presupuesto	Obligaciones	Saldos Pres.
507	12/03/2026	215-22-05-002-000-000	96,270	36288	16,500,000	2,685,580	13,718,150

N° Obl.	Código Cuenta	Area Gestión	Programa	SubPrograma	Monto
507	215-22-05-002-000-000	GESTION INTERNA	GESTION INTERNA	GESTION INTERNA	96,270

PREPARADO POR

JEFE CONTABILIDAD

D.A.F.

CONTROL

MUNICIPALIDAD DE LITUECHE  
Director Control Interno

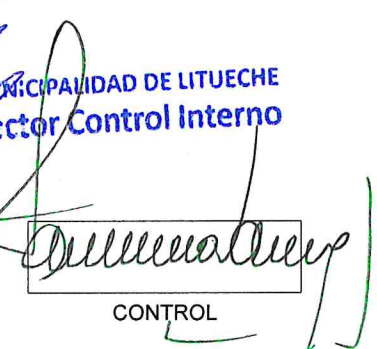
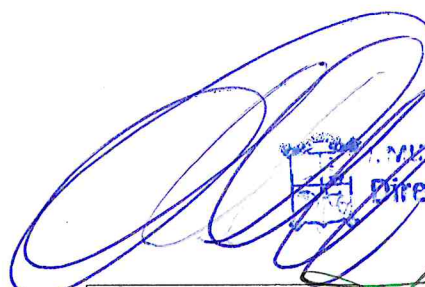

### OBLIGACION

Comprobante: 507

Fecha: 13/03/2026

Resolución:

Rut: 71562700-0

Nombre: COMITE DE AGUA POTABLE RURAL QUELENTARO

Tipo Doc.: FACTURA ELECTRONICA

N° Documento: 36288

Departamento:

Banco: FONDOS ORDINARIOS

Centro de Costo:

Glosa: POR LA OBLIGACION DE PAGO CORRESPONDIENTE AL CONSUMO DE AGUA, SEGUN DOCUMENTACION ADJUNTA

Listado de Cuentas					
Código Cuenta	Descripción	Monto	Presupuesto	Obligaciones	Saldo Presup.
215-22-05-002-000-000	AGUA	96,270	16,500,000	2,685,580	13,718,150
<b>TOTAL:</b>		<b>96,270</b>			

Código Cuenta	Area Gestión	Programa	Sub Programa	Monto	Pres. Vigente	Obl. Acumulada	Saldo
215-22-05-002-000-000	(1) GESTION INTERNA	(1) GESTION INTERNA	(1) GESTION INTERNA	96,270	8,000,000	899,250	7,100,750

PREPARADO POR

JEFE CONTABILIDAD

D.A.F.

CONTROL

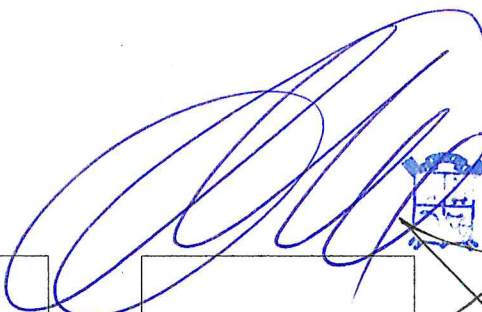
  
MUNICIPALIDAD DE LITUECHE  
Director Control Interno

**Estimados Socios y Usuarios:**

Se informa que la boleta que se emitirá en el mes de Abril irá con un alza en el cargo fijo, como también en los tramos de metros cúbicos. Recordar que en el Comité no se realizaba un alza desde el año 2022 (hasta el momento).



ILUSTRE MUNICIPALIDAD DE LITUECHE



**Litueche**  
crecemos juntos

PROVIDENCIA No. 552

FECHA

05 MAR. 2026

DE: **ALCALDE DE LA I. MUNICIPALIDAD DE LITUECHE**

A : **DEPARTAMENTOS Y/O UNIDADES MUNICIPALES**

- Administración Municipal, Gabinete
- Secretaría Municipal
- Juzgado de Policía Local
- Finanzas, Tesorería, Adquisiciones y RR.HH.
- Rentas y Patentes
- Dirección de Obras
- Dirección de Tránsito
- Dideco
- Secplac
- Unidad de Control
- Departamento de Salud
- Departamento de Educación
- Seguridad
- Adquisiciones
- Inventario
- OTRO

<input type="radio"/> Informar
<input type="radio"/> Analizar
<input type="radio"/> Responder
<input type="radio"/> Archivar
<input checked="" type="radio"/> Dar Cumplimiento

Observaciones : \_\_\_\_\_

\_\_\_\_\_  
\_\_\_\_\_  
\_\_\_\_\_



\_\_\_\_\_  
V° B° Adm Municipal

\_\_\_\_\_  
Firma Alcalde



**Comité de Agua Potable Rural QUELANTARO**

Giro: Capt., Purif. y Dist. de Agua Potable  
Direccion: Quelentaro Lote 1  
LITUECHE  
Telefono: -  
Correo: comiteaprquelentaro@gmail.com

**R.U.T.: 71.562.700-0**

**BOLETA ELECTRONICA DE VENTAS Y  
SERVICIOS NO AFECTA O EXENTA DE  
IVA**

**N° 36288**

**S.I.I. - PICHILEMU**

**CODIGO : CQ-0020**

**R.U.T o Cod. Int : 69.091.100-0**

**CODIGO C.V.: 302020219**

**NOMBRE : ESCUELA G 133 JARDIN FRUTILLITA**

**DIRECCION : QUELANTARO**

**SECTOR : CENTRO QUELANTARO -**

**CONSUMO ÚLTIMOS 12 MESES**

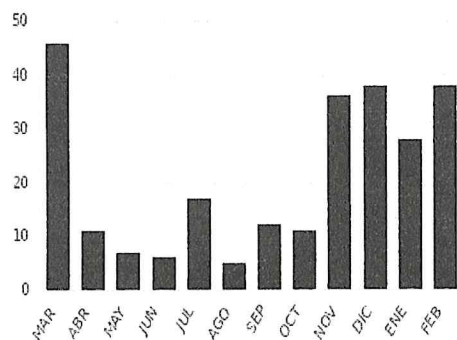

Lec. Act.	9102	Lec. Ant.	9064	Cons. m3
	28/02/2026		29/01/2026	0038

CARGO FIJO	5.640
CONSUMO FEB-2026	29.690
INTERES X ATRASO	1.220
<b>*TOTAL DEL MES</b>	<b>36.550</b>
SALDO AGUA (2)	59.420
INTERES X ATRASO	300
<b>*SALDO ANTERIOR</b>	<b>59.720</b>



Timbre Electrónico S.I.I.  
Res. 99 de 2014 - Verifique documento: [www.sii.cl](http://www.sii.cl)

**FECHA EMISION  
28-02-2026**

**FECHA VENCIMIENTO  
04-03-2026**

**TOTAL A PAGAR  
\$ 96.270**

**HORARIO DE ATENCION OFICINA**

**LUNES A VIERNES (NO SE ATIENDE SAB DOM NI FESTIVOS)**

**DE 8:00 A 13:00 Y DE 14:00 A 18:00HRS**

**OFICINA: 982738294**

**\*\*\* CORTE EN TRAMITE A PARTIR DEL \*\*\***

**\*\*\* 04-03-2026 POR CUENTA IMPAGA \*\*\***



**Comité de Agua Potable Rural  
QUELANTARO**

Giro: Capt., Purif. y Dist. de Agua Potable  
Direccion: Quelentaro Lote 1  
LITUECHE  
Telefono: -  
Correo: comiteaprquelentaro@gmail.com

**BOLETA ELECTRONICA DE  
VENTAS Y SERVICIOS NO AFECTA  
O EXENTA DE IVA  
N° 36288**

**CODIGO : CQ-0020**

**CODIGO C.V.: 302020219**

**NOMBRE : ESCUELA G 133 JARDIN FRUTILLITA**

**DIRECCION : QUELANTARO**

**FECHA EMISION  
28-02-2026**

**FECHA VENCIMIENTO  
04-03-2026**

**TOTAL A PAGAR  
\$ 96.270**

Serie CHEQUE  
DQ

3880900025-6888901

CUENTA UNICA FISCAL MUNICIPALIDAD DE LITUECHE  
FONDOS ORDINARIOS

012-388-0394

\$ 26.270.-

PAGUESE A  
LA ORDEN DE

Comite de Agua Potable

Litvake  
Ciudad

13 03 20 26  
d d m m a a a a

AME

LA SUMA DE

noventa y ses mil doscientos

AL PORTADOR



BancoEstado

OBISPO EDO. LARRAIN 1121 - LITUECHE

PESOS MIL

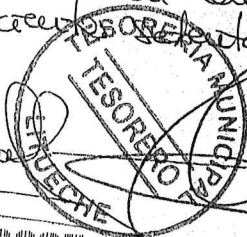

*[Handwritten signature]*

6888901 012039403880900025 02



**BancoEstado**

Sucursal Sucursal N° 388 Litueche  
Cuentas Corrientes  
Pago Cheque con Depósito en Cuenta

23/03/2026 13:02:40 Terminal:4599  
Cajero : mstByrFqi8  
Cuenta Cargo : 38809000025  
Monto Cheque : \$96.270,00  
Cta. Abono Ahorro : **38860127544**  
Monto Abono: **\$96.270,00**  
Dep. Adic. : \$0,00  
Monto Retiro : \$0,00  
Titular Cta. Abono :

**COMITE DE AGUA POTABLE RURA**

**L**

Rut Cobrador1 : \*\*\*\*\*  
Rut Cobrador2 : \*\*\*\*\*

CS 62405B80

Los depósitos quedan sujetos a las condiciones generales  
fijadas por el Banco.

**Revise su comprobante de depósito antes de  
retirarse de Caja**

CONSULTAS AL 600 200 7000  
Visítenos en [www.bancoestado.cl](http://www.bancoestado.cl)

Infórmese sobre la garantía estatal de los depósitos en  
su Banco o en CMF

COPIA CLIENTE