



**Litueche**  
crecemos juntos

ILUSTRE MUNICIPALIDAD DE LITUECHE  
ADMINISTRACION

## FOLIO Nº 102

La Administradora de la I. Municipalidad de Litueche, hace entrega al Sr. ALEJANDRO CARREÑO la suma de \$50.000.- (cincuenta mil pesos), para adquisición de combustible máquina cortadora de pasto y orilladora, y aceite de mezcal y cable orilladora.

Litueche, 13 de Octubre del 2025.-

  
I. MUNICIPALIDAD DE LITUECHE  
Administradora Municipal  
RODRIGO PALOMINOS VIDAL  
ALCALDE Y/O  
ADMINISTRADORA MUNICIPAL

c.c.



**Litueche**  
crecemos juntos

ILUSTRE MUNICIPALIDAD DE LITUECHE  
Dirección Administración y Finanzas

FOLIO: 00000102

**RENDICIÓN DE FONDOS**

El Funcionario Municipal de la Ilustre Municipalidad de Litueche, Don (ña) Alejandro Cabrero Cepeda, cancela a COPEC - PERIFERIA PASO LIMO 7A la suma de \$ 48.370.-, por la cancelación de Boleta N° 1830739-16803 de fecha 13-10-2025, correspondiente a la siguiente mercadería 3,9 Lts DE COMBUSTIBLE ; 10,5 Lts DE COMBUSTIBLE ; 1 rollo nylon desbroza DONA 2,7 m. rollo bon. 1 Lito ALDRE DE NEZCA STIHL.

Litueche 14-10-2025.

Nota: A todo Funcionario que se le entregue dinero de la compra deberá detallar claramente la mercadería, materiales estos fondos y no podrá efectuar una compra superior a una deberá venir debidamente pegada en el documentos de rendición

**COPEC**

tipo de  
ren con  
factura

Dirección : OBISPO EDUARDO LARRAIN 792  
Comuna : LITUECHE  
Cod. Estacion : 60758

RUT : 76800174-K  
R.Social : JULIO Y ARRIAGADA LTDA  
Giro : ESTACION DE SERVICIO  
C. Matriz : OBISPO EDUARDO LARRAIN 792  
Comuna CM : LITUECHE  
POR CUENTA DE : COPEC S.A.  
RUT : 99520000-7

Boleta Electronica: 1830739  
SII + REGIONAL SANTIAGO OR  
Fecha Emision : 2025-10-13/09 43:00  
Nro. transaccion: 607580000002054992  
Surtidor : 3  
Medio de pago : EFECTIVO  
Atendedor : Zulena del Carmen Lisboa  
Grellana

Con Full puedes disfrutar beneficios día a día  
Inscríbete en fullcopec.cl

Producto	Cant	\$/Unit	Total(\$)
Gasolina 93	3.915 Lt	1277	\$ 5.000
<b>SUBTOTAL</b>			<b>\$ 5.000</b>

Detalle:  
Ajuste según ley nro. 20.956 \$ 0  
PROPINA \$ 0  
MONTO NETO \$ 2.834  
MONTO IMPUESTOS COMI \$ 1.627  
MONTO IVA \$ 539

**TOTAL A PAGAR \$ 5.000**



Timbre Electronico SII  
Res. 80 del 20140822  
Verifique documento en  
<http://ve2.copec.cl/dte>

# COPEC

Dirección : OBISPO EDUARDO LARRAIN 792  
Comuna : LITUECHE

Cod. Estacion : 60758

RUT : 76800174-K  
R Social : JULIO Y ARRIAGADA LTDA  
Giro : ESTACION DE SERVICIO  
C. Matriz : OBISPO EDUARDO LARRAIN 792  
Comuna CM: LITUECHE  
POR CUENTA DE: COPEC S.A.  
RUT: 99520000-7

Boleta Electronica: 1831044  
SII - REGIONAL SANTIAGO OR  
Fecha Emision : 2025-10-13/17:06:24  
Nro. transaccion: 607580000002055349  
Surcador : 4  
Medio de pago : EFECTIVO  
Atendedor : Luz Belen Labrin Morales

Con Full puedes disfrutar beneficios día a día  
Inscríbete en [fullcopec.cl](mailto:fullcopec.cl)

Producto	Cant	\$/unit	Total(\$)
Gasolina 93	19.577 Lt	1277	\$ 25.000

**SUBTOTAL \$ 25.000**

Detalle:  
ajuste según ley nro. 20.956 \$ 0  
PROPINA \$ 0  
MONTO NETO \$ 14.171  
MONTO IMPUESTOS COMB. \$ 8.136  
MONTO IVA \$ 2.693

**TOTAL A PAGAR \$ 25.000**

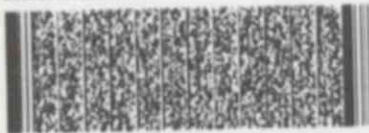

Timbre Electronico SII  
Res. 80 del 20140822

R.U.T.: 77.673.475-6  
BOLETA ELECTRONICA  
N° 16803

S.I.I - PICHILEMU



CENTRO FERRETERO

MAESTRO LUCHO

FERRETERIA MAESTRO LUCHO SPA  
VIA AL POR MAYOR DE MATERIALES  
DE CONSTRUCCION Y ARTICULOS DE  
FERRETERIA.

CASERIO TALCA S/N LOTE 2  
LITUECHE  
FONO: +56953355777  
E-MAIL: [centroferretero.ml@gmail.com](mailto:centroferretero.ml@gmail.com)

Fecha: 14/10/2025 Hora: 10:09:55 AM  
Vendedor: (11) KARINA PALMA

ARTICULO CODIGO	CANTIDAD	PRECIO	TOTAL
--------------------	----------	--------	-------

NYLON DESBROZADORA 2.7 MM ROLLO 60MTHLB 7501206671122	1,00	7379	7379
ACEITE DE MEZCLA STIHL 1LT 2059	1,00	11000	11000

SUBTOTAL: 18.379  
0,05% DESC. 9

**TOTAL: 18.370**

El IVA de esta boleta es \$ 2.933

EFECTIVO: 20.000  
VUELTO: 1.830

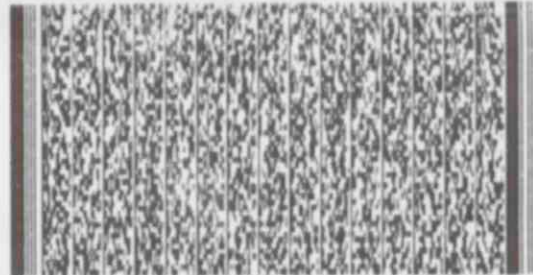

Timbre Electrónico SII  
Res. 80 del 2014-08-22  
Verifique documento: [www.sii.cl](http://www.sii.cl)  
Documento creado por [www.dimasoft.cl](http://www.dimasoft.cl)