



MUNICIPALIDAD DE LITUECHE
Secretaría Municipal

**ACTA N°107 DE LA SESIÓN ORDINARIA
DEL HONORABLE CONCEJO MUNICIPAL DE LITUECHE
Miércoles 12 de junio de 2024.**

En la sala de sesiones de la Ilustre Municipalidad de Litueche, a doce días de mes de junio del año dos mil veinticuatro, siendo las 09.00 horas, se da inicio a la sesión ordinaria N°107 del Honorable Concejo Municipal, transmitiéndose en vivo y en directo a través de la plataforma Facebook, red social de la I. Municipalidad de Litueche, preside **El Sr. Alcalde de la comuna, Don Rene Acuña Echeverría** y actúa como secretaria de actas Doña Laura Uribe Silva en calidad de secretaria municipal y ministra de fe.

CONCEJALES ASISTENTES:

Señora **CLAUDIA DONOSO DONOSO**
Señora **FRESIA HERNANDEZ HERNANDEZ**
Señora **HILDA YAÑEZ LISBOA**
Señor **GABRIEL ECHEVERRIA RUBIO**
Señor **ROSENDO GALLEGUILLOS VALDENEGRO**

**Con Asistencia de: Cristian de la Barrera Ro – Pro Manager Fundación Rompientes.
Josefa Salgado – Fundación Rompientes.
Rodrigo Palominos Vidal – Director de Control Interno.**

TABLA:

1. *Aprobación Acta sesión Ordinaria N°106 del 10 de junio de 2024*
2. *Presentación Fundación Rompientes.*
3. *Presentación 1° Informe Trimestral sobre el estado avance presupuestario de la I. Municipalidad de Litueche 2024.*

DESARROLLO:

- ❖ Toma la palabra el Sr. Alcalde de la comuna, quien preside y en nombre de Dios abre la sesión.





MUNICIPALIDAD DE LITUECHE
Secretaría Municipal

1. Aprobación Acta sesión Ordinaria N°106 del 10 de junio de 2024

El Sr. alcalde, pregunta si existen observaciones al acta.

Concejala Hernández, observa página N°3 sobre informe de transparencia de la municipalidad, solicita que se agregue su intervención, ya que no se considera la intervención de ningún concejal sobre el tema. Pagina N°6, punto (5), señala que su intervención fue cortada, agrega que ella dijo que “si estaba de acuerdo con la instalación de luminarias, pero que se presentara un proyecto con los lugares donde serán instaladas, problemas de tipeo, faltas de ortografía.

Concejal Echeverria, observa hora de inicio, 9:06 am, agregar los asistentes al concejo, tres funcionarios de transparencia (Rodrigo Ortiz, Constanza Rosales, Kevin González).; en el punto (2) agregar las intervenciones de los concejales; Pagina N°5, falta intervención de los concejales; agregar pagina N°6 intervención de la concejala Hernández agregar que ella muestra el itimizado a la cámara con los montos que estaban tachados; Pagina N°7 dice poblando, debe decir poblado; puntos Varios concejala Hernández, fecha errónea de acta cuenta pública; intervención de la concejala Yáñez, solicita en que se utilizaron los recursos, Bernardo Cornejo esta con minúscula. Agregar intervenciones al final de concejo, donde el sr. Alcalde señala que se hacen llamados entre concejales para votar sobre diferentes materias.

Concejala Yáñez, se suma a las observaciones de los concejales respecto de la falta de intervenciones de los concejales en punto (2), errores de tipeo.

Concejal Galleguillos, no tiene observaciones.

Concejala Donoso, las mismas observaciones de los concejales.

Teniendo en cuenta las observaciones indicadas por parte de los concejales, el sr. alcalde llama a votación.

Concejal / Alcalde	Aprueba / Rechaza
Fresia Hernández Hernández	Aprueba
Gabriel Echeverría Rubio	Aprueba
Hilda Yáñez Lisboa	Aprueba
Rosendo Galleguillos Valdenegro	Aprueba
Claudia Donoso Donoso	Aprueba
Rene Acuña Echeverria	Aprueba





MUNICIPALIDAD DE LITUECHE
Secretaría Municipal

Por unanimidad de los concejales presentes se aprueba el acta de sesión ordinaria N°106 del 10 de junio de 2024 de mayo de 2024.

2. Presentación Fundación Rompientes.

El sr. Alcalde sede la palabra a don Cristian de la Barra , miembro de Fundación Rompientes, quien expone lo siguiente:





MUNICIPALIDAD DE LITUECHE
Secretaría Municipal



Diseñando un modelo escalable para proteger y asegurar el acceso a las olas, preservar el medio ambiente y conectar a las personas y la naturaleza a través del deporte.

Nuestros programas

Conservación marina:
Santuarios de la Naturaleza
Marino-Costeros



Políticas Públicas:
Proyecto de ley de Rompientes
aptas para la práctica deportiva

#LEYDEROMPIENTES
PROTEJAMOS NUESTRAS OLAS PARA SIEMPRE





MUNICIPALIDAD DE LITUECHE
Secretaría Municipal

SN PIEDRA DEL VIENTO Y TOPOCALMA

- Decreto supremo N°10/2021
- 2.438,1 ha
- Límite en borde costero coincide con línea de costa (pleamar).
- No se superpone con AMERBs.

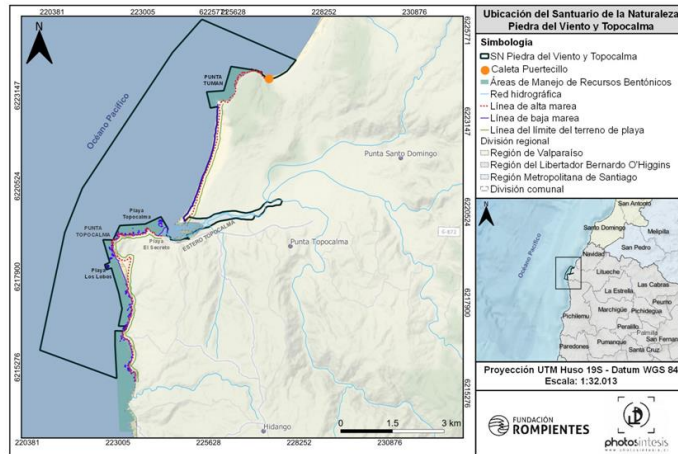

Visión

"El Santuario de la Naturaleza Piedra del Viento Topocalma es un área que protege las prácticas tradicionales de recolección de algas, su biodiversidad, paisaje único y las rompientes aptas para las prácticas deportivas, compatibilizando los diversos usos y asegurando el desarrollo de la zona costera en armonía con las comunidades"





MUNICIPALIDAD DE LITUECHE
Secretaría Municipal

Objetos de conservación



Práctica tradicional de pesca artesanal y recolección de algas



Rompientes



Humedal de Topocalma y red hídrica



Ensamble de aves de humedal y playeras - marinas



Biodiversidad marina - costera



Geoformas y vegetación costera

PROPUESTA PLAN DE MANEJO



photosíntesis
www.photosintesis.cl

PLAN DE MANEJO

Santuario de la Naturaleza Topocalma - Piedra del Viento

- PROPUESTA TERMINADA
- METODOLOGIA ESTANDARES ABIERTOS
- 4 TALLERES COMUNITARIOS
- INGRESO PROPUESTA MMA JULIO 2024





MUNICIPALIDAD DE LITUECHE
Secretaría Municipal

Amenazas identificadas



Estrategias





MUNICIPALIDAD DE LITUECHE
Secretaría Municipal

Zonificación

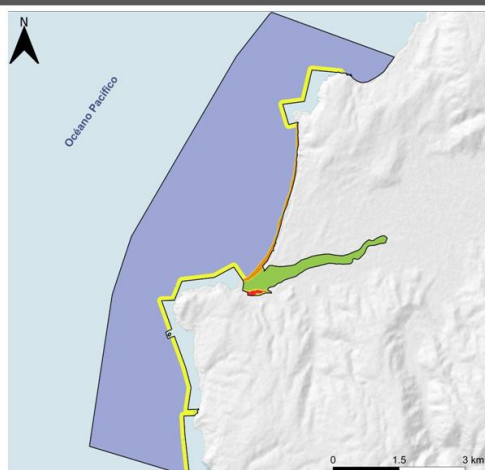

Simbología

□ SN Piedra del Viento y Topocalma

Zonificación

■ Uso público extensivo

■ Uso público intensivo

■ Amortiguación

■ Preservación

■ Primitiva

Zona	Superficie (ha)	Porcentaje
Amortiguación	101.2	4.2
Preservación	85.4	3.5
Primitiva	2226.1	91.4
Uso público extensivo	20.0	0.8
Uso público intensivo	3.4	0.1
Total general	2436.0	100

Plan operativo anual

Fortalecimiento de la gestión y gobernanza

- Conformar una mesa de gobernanza con sindicatos y/o organizaciones territoriales.
- Desarrollar un plan de sostenibilidad financiera para la implementación del PM.

Coordinación público-privada

- Generar alianzas de colaboración con servicios públicos para implementar PM y proteger el Santuario y su entorno.
- Generar alianzas de colaboración con organizaciones de derecho privado para implementar PM
- Generar alianzas de colaboración con servicios público y APR para proteger la red hídrica del Santuario y su entorno





MUNICIPALIDAD DE LITUECHE
Secretaría Municipal

Propuesta de modelo de gobernanza

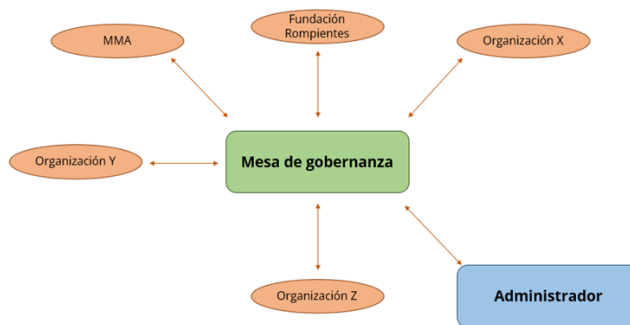

Acta N°107 del miércoles 12 de junio de 2024 – H. Concejo Municipal de Litueche - Página 9-32





MUNICIPALIDAD DE LITUECHE
Secretaría Municipal

Familia de señaléticas

SANTUARIO MARINO COSTERO PIEDRA DEL VIENTO





MUNICIPALIDAD DE LITUECHE
Secretaría Municipal

INTERCEPTACION DE RESIDUOS ORGANICOS



1 METRO CUBICOS 2023



10 METRO CUBICOS 2024



FUNDACIÓN ROMPIENTES

RESULTADOS

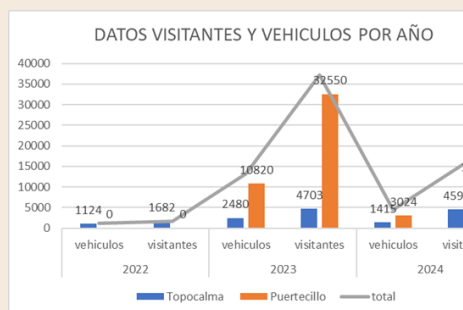
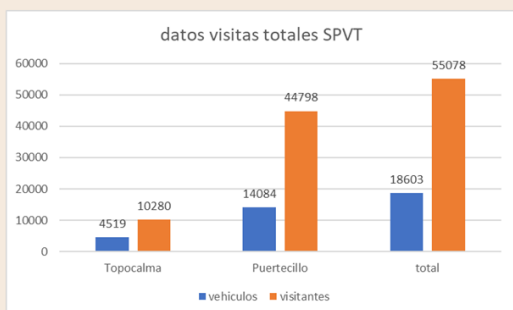

FUNDACIÓN ROMPIENTES





MUNICIPALIDAD DE LITUECHE
Secretaría Municipal

RESULTADOS

Basura interceptada por limpiezas



275 kilogramos 2023



302 kilogramos 2024



FUNDACIÓN  ROMPIENTES



patagonia®



CONSERVAMOS POR NATURALEZA

the David & Lucile Packard FOUNDATION



GLOBAL GREENGRANTS FUND

PARLEY





MUNICIPALIDAD DE LITUECHE
Secretaría Municipal



Cuidamos lo que amamos

@fundacionrompientes

Terminada la presentación del Sr. De la Barra, el sr. Alcalde cede la palabra a los concejales para que se refieran a la exposición.

3. *Presentación 1° Informe Trimestral sobre el estado avance presupuestario de la I. Municipalidad de Litueche 2024.*

El Sr. Alcalde cede la palabra al director de control Interno, Don Rodrigo Palominos, quien antes de iniciar con la presentación del informe, aclara algunos puntos que fueron tocados en sesión 103 del 08 de mayo de 2024, cuando realizo la presentación del 4° informe año 2023. La razón de que este informe fuera presentado en esa fecha se debe a problemas que existieron en la unidad de finanzas producto de la licencia medica de la funcionaria encargada de contabilidad, los informes de cierre generados en el mes de marzo, cuando se reintegra esta funcionaria y los estados financiera fueron remitidos a la unidad de control el 24 de abril de 2024. El sr. alcalde agradece por la información, señalando que se tomaran las medidas correspondientes. El control agrega que de acuerdo a la ley artículo 29° que rige la unidad de control, señala que se deben entregar informes trimestrales, pero no señala las fechas en que se deben entregar. Dicho esto, inicia su presentación:

Acta N°107 del miércoles 12 de junio de 2024 – H. Concejo Municipal de Litueche - Página 13-32





MUNICIPALIDAD DE LITUECHE
Secretaría Municipal



ESTRUCTURA INFORME

- Comportamiento Presupuestario de cada una de las Áreas, Gestión, Educación y Salud.
- Aporte al Fondo Común Municipal, durante el Tercer Trimestre.
- Estado de Cotizaciones Previsionales, Descuentos Voluntarios y Pago de Perfeccionamiento en el área de educación.
- Relación de los Ingresos y Gastos en cada una de las áreas.

NOTA: La Información Entregada para la realización del Informe es por parte de la Dirección de Administración y Finanzas, Departamento de Salud y DAEM.





MUNICIPALIDAD DE LITUECHE
Secretaría Municipal



FONDO COMUN MUNICIPAL

MES	TOTAL RECAUDADO	TOTAL APORTE AL FCM
ENERO	7.848.820	4.905.513
FEBRERO	33.621.615	20.565.901
MARZO	496.075.138	309.795.889
TOTAL	537.545.573	335.267.303





MUNICIPALIDAD DE LITUECHE
Secretaría Municipal

INGRESOS PRESUPUESTARIOS

Comportamiento por Subtítulos de Ingresos (Cifras enM\$)

Subt.	Denominación	Ppto. Inicial	Ppto. Vigente	Percibido	% Rend.	% Part.
3	TRIBUTO SOBRE EL USO DE BIENES	1.957.900	1.957.900	771.384	39,40	32,61
5	TRANSFERENCIAS CORRIENTES	114.000	93.000	13.564	14,58	0,57
6	RENTAS DE LA PROPIEDAD	35.500	35.500	23.819	67,10	1,01
8	OTROS INGRESOS CORRIENTES	2.274.000	2.280.000	437.450	19,19	18,49
10	VENTA DE ACTIVOS NO FINANCIEROS	5.000	5.000	5.000	100,00	0,21
12	RECUPERACIÓN DE PRÉSTAMO	1.000	1.000	55	5,50	0,00
13	TRANS. PARA GASTOS DEL SECTOR PRIV.	66.000	81.000	14.383	17,76	0,61
15	SALDO INICIAL DE CAJA	700.000	1.100.000	1.100.000	100,00	46,50
INGRESOS TOTALES		5.153.400	5.553.400	2.365.655	42,60	100,00



Subtítulo 03: Tributo sobre el uso de Bienes y la Realización de Actividades

Subt.	Denominación	Ppto. Inicial	Ppto. Vigente	Percibido	% Rend.	% Part.
03.01	PATENTE Y TASA POR DERECHO	335.000	335.000	130.431	38,93	16,91
03.02	PERMISOS Y LICENCIAS	971.000	971.000	547.728	56,41	71,01
03.03	PARTICIPACIÓN EN IMPUESTO TERRITORIAL	650.900	650.900	93.226	14,32	12,09
03.99	OTROS TRIBUTOS	1.000	1.000	0	0,00	0,00
TOTAL INGRESOS POR TRIBUTOS		1.957.900	1.957.900	771.385	39,40	32,61



9. Varios





MUNICIPALIDAD DE LITUECHE
Secretaría Municipal

Subtítulo 05. Transferencias Corrientes (cifras en M\$) :

Subt.	Denominación	Ppto. Inicial	Ppto. Vigente	Percibido	% Rend.	% Part.
05.01	DEL SECTOR PRIVADO	1.000	1.000	0	0,00	0,00
05.03	DE OTRAS ENTIDADES PUBLICAS	113.000	92.000	13.564	14,74	100,00
TOTAL INGRESOS POR TRANSFERENCIAS CORRIENTES		114.000	93.000	13.564	14,58	0,57

Subtítulo 08. Otros Ingresos Corrientes (cifras en M\$) :

Subt.	Denominación	Ppto. Inicial	Ppto. Vigente	Percibido	% Rend.	% Part.
08.01	RECUPERACIÓN Y REEMBOLSOS POR L. M.	16.000	16.000	27.199	169,99	6,22
08.02	MULTAS Y SANCIONES PECUNARIAS	212.000	212.000	70.873	33,43	16,20
08.03	PARTICIPACIÓN DEL FONDO COMÚN	2.040.000	2.040.000	331.187	16,23	75,71
08.04	FONDOS DE TERCEROS	2.000	2.000	855	42,75	0,20
08.99	OTROS TRIBUTOS	4.000	10.000	7.336	73,36	1,68
TOTAL INGRESOS POR OTROS INGRESOS CORRIENTES		2.274.000	2.280.000	437.450	19,19	18,49



SITUACIÓN DE LOS GASTOS AL 31 DE MARZO DE 2024

Acreedores Presupuestarios (Gastos) (cifras en M\$) :

Subt.	Denominación	Ppto. Inicial	Ppto. Vigente	Obligaciones	% Rend.	% Part.
21	GASTO EN PERSONAL	1.846.700	1.846.700	354.306	19,19	25,04
22	BIENES Y SERVICIOS DE CONSUMO	1.321.200	1.392.200	259.517	18,64	18,34
23	PRESTACIONES DE SEGURIDAD	19.000	19.000	0	0,00	0,00
24	TRANSFERENCIAS CORRIENTES	1.818.000	1.748.000	683.020	39,07	48,26
25	INTEGRO AL FISCO	1.000	1.000	0	0,00	0,00
26	OTROS GASTOS CORRIENTES	30.000	30.000	10.152	33,84	0,72
29	ADQUISICIÓN DE ACTIVOS NO FINANCIEROS	78.500	78.500	0	0,00	0,00
31	INICIATIVAS DE INVERSIÓN	9.000	360.000	60.565	16,82	4,28
32	PRÉSTAMO	0	0	0	0,00	0,00
33	TRANSFERENCIAS DE CAPITAL	25.000	25.000	0	0,00	0,00
34	SERVICIOS DE LA DEUDA	5.000	53.000	47.628	89,86	3,37
GASTOS TOTALES		5.153.400	5.553.400	1.415.188	25,48	100,00





MUNICIPALIDAD DE LITUECHE
Secretaría Municipal

Subtítulo 21. Gastos en Personal:

Subt.	Denominación	Ppto. Inicial	Ppto. Vigente	Obligaciones	% Rend.	% Part.
21.01	PERSONAL DE PLANTA	1.150.000	1.150.000	215.603	18,75	60,85
21.02	PERSONAL A CONTRATA	350.000	350.000	69.392	19,83	19,59
21.03	OTRAS REMUNERACIONES	71.500	71.500	19.091	26,70	5,39
21.04	OTROS GASTOS EN PERSONAL	275.200	275.200	50.219	18,25	14,17
TOTAL GASTOS EN PERSONAL		1.846.700	1.846.700	354.305	19,19	25,04



Subtítulo 22. Bienes y Servicios de Consumo:

Subt.	Denominación	Ppto. Inicial	Ppto. Vigente	Obligaciones	% Rend.	% Part.
22.01	ALIMENTOS Y BEBIDAS	59.300	59.300	1.255	2,12	0,48
22.02	TEXTILES, VESTUARIO Y CALZADO	21.800	21.800	2.129	9,77	0,82
22.03	COMBUSTIBLES Y LUBRICANTES	95.000	115.000	40.788	35,47	15,72
22.04	MATERIALES DE USO O CONSUMO	112.800	112.800	10.527	9,33	4,06
22.05	SERVICIOS BÁSICOS	168.000	188.000	25.955	13,81	10,00
22.06	MANTENIMIENTO Y REPARACIONES	68.400	68.400	3.706	5,42	1,43
22.07	PUBLICIDAD Y DIFUSIÓN	20.900	20.900	825	3,95	0,32
22.08	SERVICIOS GENERALES	599.500	619.500	167.602	27,05	64,58
22.09	ARRIENDOS	41.000	42.000	3.692	8,79	1,42
22.10	SERVICIOS FINANCIEROS Y DE SEGUROS	51.000	61.000	2.080	3,41	0,80
22.11	SERVICIOS TÉCNICOS Y PROFESIONALES	73.500	73.500	438	0,00	0,17
22.12	OTROS GASTOS EN BIENES Y SERVICIOS DE C.	10.000	10.000	520	5,20	0,20
TOTAL GASTOS EN BIENES Y SERVICIOS DE CONSUMO		1.321.200	1.392.200	259.517	18,64	18,34





MUNICIPALIDAD DE LITUECHE
Secretaría Municipal

Subtítulo 24. Transferencias Corrientes:

Subt.	Denominación	Ppto. Inicial	Ppto. Vigente	Obligaciones	% Rend.	% Part.
24.01	AL SECTOR PRIVADO	431.000	436.000	159.178	36,51	23,31
24.03	A OTRAS ENTIDADES PÚBLICAS	1.387.000	1.312.000	523.841	39,93	76,69
TOTAL GASTOS EN TRANSFERENCIAS CORRIENTES		1.818.000	1.748.000	683.019	39,07	48,26

Subt.	Denominación	Ppto. Inicial	Ppto. Vigente	Obligaciones	% Rend.
24.03.101.001	A EDUCACIÓN	380.000	380.000	96.000	25,26
24.03.101.002	A SALUD	320.000	320.000	81.000	25,31
TOTAL GASTOS EN SERVICIOS INCORPORADOS A SU GESTION		700.000	700.000	177.000	25,29



Subtítulo 26. Otros Gastos Corrientes:

Subt.	Denominación	Ppto. Inicial	Ppto. Vigente	Obligaciones	% Rend.	% Part.
26.01	DEVOLUCIONES	10.000	10.000	81	0,81	0,80
26.02	COMPENSACION POR DAÑOS A TERCERO	0	0	0	0,00	0,00
26.04	APLICACIÓN FONDOS DE TERCEROS	20.000	20.000	10.071	50,36	99,20
TOTAL GASTOS EN OTROS GASTOS CORRIENTES		30.000	30.000	10.152	33,84	0,72

Restricciones Presupuestarias (Comportamiento de la Relación Gasto Personal a Contrata-Honorarios y Personal de Planta)

Subt.	Cuenta Presupuestaria	Ppto. Inicial	Ppto. Vigente	Gasto Ejecutado
21.02	PERSONAL A CONTRATA	350.000	350.000	69.392
21.03.001	PERSONAL A HONORARIOS	28.000	28.000	5.292





MUNICIPALIDAD DE LITUECHE
Secretaría Municipal

Equilibrio Presupuestario

Denominación	Ppto. Inicial	Ppto. Vigente	Percibido/Obligado
INGRESOS TOTALES	5.153.400	5.553.400	2.365.655
GASTOS TOTALES	5.153.400	5.553.400	1.415.188
EQUILIBRIO PRESUPUESTARIO			950.467



34. Servicio de la Deuda

Subt.	Denominación	Ppto. Inicial	Ppto. Vigente	Obligaciones	% Rend.	% Part.
34	SERVICIOS DE LA DEUDA	5.000	53.000	47.628	89,86	3,37

Rut	Nombre	Debe	Haber	Saldo	Glosa
69091100-0	CONSULTORA MARIA ISABEL RIVEROS SOTO	0	14.800	-14.800	Traspaso de deuda exigible de años anteriores
TOTAL SERVICIO DE LA DEUDA				-14.800	

OBLIGADO Y DEVENGADO	47.628
OBLIGADO Y PAGADO	32.828





MUNICIPALIDAD DE LITUECHE
Secretaría Municipal

Deuda Exigible

Subt.	Denominación	Deuda Exigible 1° Trimestre
21	GASTO EN PERSONAL	0
22	BIENES Y SERVICIOS DE CONSUMO	7.713
23	PRESTACIONES DE SEGURIDAD	0
24	TRANSFERENCIAS CORRIENTES	3.803
25	INTEGRO AL FISCO	0
26	OTROS GASTOS CORRIENTES	6.596
29	ADQUISICIÓN DE ACTIVOS NO FINANCIEROS	0
30	ADQUISICIÓN DE ACTIVOS FINANCIEROS	0
31	INICIATIVAS DE INVERSIÓN	0
32	PRESTAMO	0
33	TRANSFERENCIAS DE CAPITAL	0
34	SERVICIO DE LA DEUDA	14.800
TOTAL DEUDA EXIGIBLE		32.912



Saldo Presupuestario

Subt.	Denominación	Ppto. Inicial	Ppto. Vigente	Obligaciones 1° Trimestre	Saldo Presupuestario (-) 1° T
21	C X P GASTOS EN PERSONAL	1.846.700	1.846.700	354.306	1.492.394
22	C X P BIENES Y SERVICIOS DE CONSUMO	1.321.200	1.392.200	259.517	1.132.683
23	C X P PRESTACIONES DE SEGURIDAD	19.000	19.000	0	19.000
24	C X P TRANSFERENCIAS CORRIENTES	1.818.000	1.748.000	683.020	1.064.980
25	C X P INTEGROS AL FISCO	1.000	1.000	0	1.000
26	C X P OTROS GASTOS CORRIENTES	30.000	30.000	10.152	19.848
29	C X P ADQUISICIÓN DE ACTIVOS NO FIN.	78.500	78.500	0	78.500
31	C X P INICIATIVAS DE INVERSIÓN	9.000	360.000	60.565	299.435
32	C X PRESTAMO	0	0	0	0
33	C X P TRANSFERENCIAS DE CAPITAL	25.000	25.000	0	25.000
34	C X P SERVICIOS DE LA DEUDA	5.000	53.000	47.628	5.372
TOTAL SALDO PRESUPUESTARIO (Gastos)					0





MUNICIPALIDAD DE LITUECHE
Secretaría Municipal

Terminada la presentación del área de gestión, el sr. Alcalde pregunta si existen comentarios respecto del informe, no habiendo consultas, el director de control continúa con el área de educación.



Ingresos Presupuestarios (cifras en M\$):

Subt.	Denominación	Ppto. Inicial	Ppto. Vigente	Percibido	% Rend.	% Part.
5	TRANSFERENCIAS CORRIENTES	4.309.000	4.309.000	1.105.741	25,66	55,76
8	OTROS INGRESOS CORRIENTES	113.000	113.000	35.829	31,71	1,81
12	INGRESOS X PERCIBIR	40.000	40.000	0	0,00	0,00
14	ENDEUDAMIENTO	0	0	0	0,00	0,00
15	SALDO INICIAL DE CAJA	550.000	841.631	841.631	100,00	42,44
INGRESOS TOTALES		5.012.000	5.303.631	1.983.201	37,39	100,00





MUNICIPALIDAD DE LITUECHE
Secretaría Municipal

Subtítulo 05. Transferencias Corrientes:

Subt.	Denominación	Ppto. Inicial	Ppto. Vigente	Percibido	% Rend.	% Part.
05.03.003	DE LA SUBSECRETARÍA DE EDUCACIÓN	3.699.000	3.699.000	955.229	25,82	86,39
05.03.007	DEL TESORO PUBLICO	80.000	80.000	54.512	68,14	4,93
05.03.009.001	FONDOS DE APOYO DE LA EDUCACIÓN PUBLICA	100.000	100.000	0	0,00	0,00
05.03.009	DE OTRAS ENTIDADES PUBLICAS	50.000	50.000	0	0,00	0,00
05.03.101	DE LA MUNICIPALIDAD A SERVICIOS	380.000	380.000	96.000	25,26	8,68
TOTAL INGRESOS POR TRANSFERENCIAS CORRIENTES		4.309.000	4.309.000	1.105.741	25,66	55,76



Subtítulo 08. Otros Ingresos Corrientes:

Subt.	Denominación	Ppto. Inicial	Ppto. Vigente	Percibido	% Rend.	% Part.
08.01	RECUPERACIÓN POR REEMBOLSOS POR LICENCIAS M.	93.000	93.000	34.208	36,78	95,48
08.99	OTROS	20.000	20.000	1.621	8,11	4,52
TOTAL INGRESOS POR OTROS INGRESOS CORRIENTES		113.000	113.000	35.829	31,71	1,81





MUNICIPALIDAD DE LITUECHE
Secretaría Municipal

Acreeedores Presupuestarios (Gastos) (cifras en M\$):

Subt.	Denominación	Ppto. Inicial	Ppto. Vigente	Obligaciones	% Rend.	% Part.
21	GASTO EN PERSONAL	3.864.000	4.060.631	886.798	21,84	91,10
22	BIENES Y SERVICIOS DE CONSUMO	801.000	866.000	62.989	7,27	6,47
23	PRESTACIONES DE SEGURIDAD	110.000	110.000	421	0,38	0,04
26	OTROS GASTOS CORRIENTES	30.000	30.000	2.920	9,73	0,30
29	ADQUISICIÓN DE ACTIVOS NO FINANCIEROS	104.000	134.000	20.303	15,15	2,09
31	INICIATIVAS DE INVERSIÓN	0	0	0	0,00	0,00
34	SERVICIO DE LA DEUDA	30.000	30.000	0	0,00	0,00
35	SALDO FINAL DE CAJA	73.000	73.000	0	0,00	0,00
GASTOS TOTALES		5.012.000	5.303.631	973.431	18,35	100,00



Subtítulo 21. Gastos en Personal:

Subt.	Denominación	Ppto. Inicial	Ppto. Vigente	Obligaciones	% Rend.	% Part.
21.01	PERSONAL DE PLANTA	1.625.000	1.731.631	314.781	18,18	35,50
21.02	PERSONAL A CONTRATA	1.035.000	1.055.000	256.674	24,33	28,94
21.03	OTRAS REMUNERACIONES	1.204.000	1.274.000	315.343	24,75	35,56
21.04	OTROS GASTOS EN PERSONAL	0	0	0	0,00	0,00
TOTAL GASTOS EN PERSONAL		3.864.000	4.060.631	886.798	21,84	91,10





MUNICIPALIDAD DE LITUECHE
Secretaría Municipal

Subtítulo 22. Bienes y Servicios de Consumo

Subt.	Denominación	Ppto. Inicial	Ppto. Vigente	Obligaciones	% Rend.	% Part.
22.01	ALIMENTOS Y BEBIDAS	17.000	17.000	0	0,00	0,00
22.02	TEXTILES, VESTUARIO Y CALZADO	22.000	22.000	0	0,00	0,00
22.03	COMBUSTIBLES Y LUBRICANTES	6.000	6.000	0	0,00	0,00
22.04	MATERIALES DE USO O CONSUMO	217.000	237.000	37.857	15,97	60,10
22.05	SERVICIOS BÁSICOS	97.000	107.000	18.966	17,73	30,11
22.06	MANTENIMIENTO Y REPARACIONES	167.000	167.000	2.599	1,56	4,13
22.07	PUBLICIDAD Y DIFUSIÓN	7.000	7.000	167	2,39	0,27
22.08	SERVICIOS GENERALES	47.000	47.000	1.138	2,42	1,81
22.09	ARRIENDOS	177.000	192.000	196	0,10	0,31
22.10	SERVICIOS FINANCIEROS Y DE SEGUROS	5.000	5.000	9	0,18	0,01
22.11	SERVICIOS TÉCNICOS Y PROFESIONALES	35.000	55.000	2.057	3,74	3,27
22.12	OTROS GASTOS EN BIENES Y SERVICIOS DE C.	4.000	4.000	0	0,00	0,00
TOTAL GASTOS EN BIENES Y SERVICIOS DE CONSUMO		801.000	866.000	62.989	7,27	6,47



Equilibrio Presupuestario Sector Educación:

Denominación	Ppto. Inicial	Ppto. Vigente	Perc./Obli.
INGRESOS TOTALES	5.012.000	5.303.631	1.983.201
GASTOS TOTALES	5.012.000	5.303.631	973.431
EQUILIBRIO PRESUPUESTARIO			1.009.770





MUNICIPALIDAD DE LITUECHE
Secretaría Municipal

34. Servicio de la Deuda

Subt.	Denominación	Ppto. Inicial	Ppto. Vigente	Obligaciones	% Rend.	% Part.
34	SERVICIO DE LA DEUDA	30.000	30.000	0	0,00	0,00

Rut	Nombre	Debe	Haber	Saldo	Glosa
69091100-0	ILUSTRE MUNICIPALIDAD DE LITUECHE	0	224	-224	Traspaso de deuda exigible de años anteriores
69091100-0	ILUSTRE MUNICIPALIDAD DE LITUECHE	0	142	-366	Traspaso de deuda exigible de años anteriores
77099980-4	DELL COMPUTER DE CHILE LTDA	0	524	-890	Se obliga y devenga por la adquisición de laptop para unidad de proyectos departamento de Educacion
9500834-8	HECTOR NUÑEZ GONZALEZ	0	29	-919	Se obliga y devenga por la adquisición de materiales de ferreteria para la escuela de pulin
TOTAL SERVICIO DE LA DEUDA				-919	

OBLIGADO Y PAGADO	0
--------------------------	----------



Deuda Exigible

Subt.	Denominación	Deuda Exigible 1° T
21	GASTO EN PERSONAL	63
22	BIENES Y SERVICIOS DE CONSUMO	4.938
23	PRESTACIONES DE SEGURIDAD	0
26	OTROS GASTOS CORRIENTES	0
29	ADQUISICIÓN DE ACTIVOS NO FINANCIEROS	8.855
30	ADQUISICIÓN DE ACTIVOS FINANCIEROS	0
31	INICIATIVAS DE INVERSION	0
32	PRESTAMO	0
33	TRANSFERENCIAS DE CAPITAL	0
34	SERVICIO DE LA DEUDA	0
TOTAL DEUDA EXIGIBLE		13.856





MUNICIPALIDAD DE LITUECHE
Secretaría Municipal

Saldo Presupuestario

Subt.	Denominación	Ppto. Inicial	Ppto. Vigente	Obligaciones 1° Trimestre	Saldo Presupuestario (-) 1° T
21	C X P GASTOS EN PERSONAL	3.864.000	4.060.631	886.798	3.173.833
22	C X P BIENES Y SERVICIOS DE CONSUMO	801.000	866.000	62.989	803.011
23	C X P PRESTACIONES DE SEGURIDAD	110.000	110.000	421	109.579
26	C X P OTROS GASTOS CORRIENTES	30.000	30.000	2.920	27.080
29	C X P ADQUISICIÓN DE ACTIVOS NO FIN.	104.000	134.000	20.303	113.697
31	C X P INICIATIVAS DE INVERSIÓN	0	0	0	0
34	C X P SERVICIOS DE LA DEUDA	30.000	30.000	0	30.000
35	SALDO FINAL DE CAJA	73.000	73.000	0	73.000
TOTAL SALDO PRESUPUESTARIO (Gastos)					0



No habiendo consultas por parte de los concejales, el director de control continua con la presentación del área de salud.





MUNICIPALIDAD DE LITUECHE
Secretaría Municipal

Ingresos Presupuestarios (cifras en M\$):

Subt.	Denominación	Ppto. Inicial	Ppto. Vigente	Percibido	% Rend.	% Part.
5	TRANSFERENCIAS CORRIENTES	1.048.300	1.048.300	186.947	17,83	55,98
8	OTROS INGRESOS CORRIENTES	37.100	37.100	12.388	33,39	3,71
12	C x C RECUPERACION DE PRESTAMO	0	0	0	0,00	0,00
15	SALDO INICIAL DE CAJA	20.000	134.602	134.602	100,00	40,31
INGRESOS TOTALES		1.105.400	1.220.002	333.937	27,37	100,00

Subtítulo 5. Transferencias Corrientes:

Subt.	Denominación	Ppto. Inicial	Ppto. Vigente	Percibido	% Rend.	% Part.
05.03.006	DEL SERVICIO DE SALUD	698.300	698.300	89.713	12,85	47,99
05.03.007	DEL TESORO PUBLICO	30.000	30.000	16.234	54,11	8,68
05.03.099	DE OTRAS ENTIDADES PUBLICAS	0	0	0	0,00	0,00
05.03.101	DE LA MUNICIPALIDAD AL SERVICIO	320.000	320.000	81.000	25,31	43,33
TOTAL INGRESOS POR TRANSFERENCIAS CORRIENTES		1.048.300	1.048.300	186.947	17,83	55,98



Subtítulo 08. Otros Ingresos Corrientes:

Subt.	Denominación	Ppto. Inicial	Ppto. Vigente	Percibido	% Rend.	% Part.
8.01	RECUPERACIONES POR REEMBOLSOS POR L. M.	36.000	36.000	12.388	34,41	100,00
08.99	OTROS	1.100	1.100	0	0,00	0,00
TOTAL INGRESOS POR OTROS INGRESOS CORRIENTES		37.100	37.100	12.388	33,39	3,71





MUNICIPALIDAD DE LITUECHE
Secretaría Municipal

Acreeedores Presupuestarios (Gastos) (cifras en M\$):

Subt.	Denominación	Ppto. Inicial	Ppto. Vigente	Obligaciones	% Rend.	% Part.
21	GASTOS EN PERSONAL	814.500	906.000	154.564	17,06	80,45
22	BIENES Y SERVICIOS DE CONSUMO	237.400	237.400	25.831	10,88	13,45
23	C X P PRESTACIONES DE SEGURIDAD	0	17.102	0	0,00	0,00
26	OTROS GASTOS CORRIENTES	10.500	16.500	6.964	42,21	3,62
29	ADQUISICIÓN DE ACTIVOS NO FINANCIEROS	19.500	19.500	4.756	24,39	2,48
34	SERVICIO DE LA DEUDA	3.500	3.500	0	0,00	0,00
35	SALDO FINANCIEROS DE CAJA	20.000	20.000	0	0,00	0,00
INGRESOS TOTALES		1.105.400	1.220.002	192.115	15,75	100,00



Subtítulo 21. Gastos en Personal:

Subt.	Denominación	Ppto. Inicial	Ppto. Vigente	Obligaciones	% Rend.	% Part.
21.01	PERSONAL DE PLANTA	456.700	503.700	84.981	16,87	54,98
21.02	PERSONAL A CONTRATA	339.800	384.300	69.560	18,10	45,00
21.03	OTRAS REMUNERACIONES	18.000	18.000	23	0,13	0,01
TOTAL GASTOS EN PERSONAL		814.500	906.000	154.564	17,06	80,45





MUNICIPALIDAD DE LITUECHE
Secretaría Municipal

Subtítulo 22. Bienes y Servicios de Consumo:

Subt.	Denominación	Ppto. Inicial	Ppto. Vigente	Obligaciones	% Rend.	% Part.
22.02	TEXTILES, VESTUARIO Y CALZADO	1.300	1.300	0	0,00	0,00
22.03	COMBUSTIBLES Y LUBRICANTES	15.100	15.100	0	0,00	0,00
22.04	MATERIALES DE USO O CONSUMO	97.400	97.400	6.193	6,36	23,98
22.05	SERVICIOS BÁSICOS	24.000	24.000	3.331	13,88	12,90
22.06	MANTENIMIENTO Y REPARACIONES	31.700	31.700	11.258	35,51	43,58
22.07	PUBLICIDAD Y DIFUSIÓN	2.600	2.600	0	0,00	0,00
22.08	SERVICIOS GENERALES	5.150	5.150	1.253	24,33	4,85
22.09	ARRIENDOS	6.000	6.000	269	4,48	1,04
22.10	SERVICIOS FINANCIEROS Y DE SEGUROS	5.000	5.000	0	0,00	0,00
22.11	SERVICIOS TÉCNICOS Y PROFESIONALES	48.500	48.500	3.514	7,25	13,60
22.12	OTROS GASTOS EN BIENES Y SERVICIOS	650	650	12	1,85	0,05
TOTAL GASTOS EN BIENES Y SERVICIOS DE CONSUMO		237.400	237.400	25.830	10,88	13,45



Equilibrio Presupuestario Sector Salud:

Denominación	Ppto. Inicial	Ppto. Vigente	Perc./Obli.
Ingresos Totales	1.105.400	1.220.002	333.937
Gastos Totales	1.105.400	1.220.002	192.115
EQUILIBRIO PRESUPUESTARIO			141.822





MUNICIPALIDAD DE LITUECHE
Secretaría Municipal

34. Servicio de la Deuda

Subt.	Denominación	Ppto. Inicial	Ppto. Vigente	Obligaciones	% Rend.	% Part.
34	SERVICIO DE LA DEUDA	3.500	3.500	0	0,00	0,00

Rut	Nombre	Debe	Haber	Saldo	Glosa
69091100-0	ILUSTRE MUNICIPALIDAD DE LITUECHE	0	387	-387	Deuda Flotante al 31-12-2012
14007289-3	CLAUDIO ANDRES CANTILLANA LIZAMA	0	98	-484	Factura por concepto de artículos de aseo para postas rurales y DSM
77222100-2	FORTUNATO Y ASOCIADOS LIMITADA	0	3.000	-3.484	Se Obliga y devenga Factura por concepto de Regulación activo fijo,
TOTAL SERVICIO DE LA DEUDA				-3.484	



Deuda Exigible

Subt.	Denominación	Deuda Exigible 1° T
21	GASTO EN PERSONAL	0
22	BIENES Y SERVICIOS DE CONSUMO	3.115
23	PRESTACIONES DE SEGURIDAD	0
24	TRANSFERENCIAS CORRIENTES	0
25	INTEGRO AL FISCO	0
26	OTROS GASTOS CORRIENTES	0
29	ADQUISICIÓN DE ACTIVOS NO FINANCIEROS	743
30	ADQUISICIÓN DE ACTIVOS FINANCIEROS	0
31	INICIATIVAS DE INVERSIÓN	0
32	PRESTAMO	0
33	TRANSFERENCIAS DE CAPITAL	0
34	SERVICIO DE LA DEUDA	0
TOTAL DEUDA EXIGIBLE		3.858





MUNICIPALIDAD DE LITUECHE
Secretaría Municipal

Saldo Presupuestario

Subt.	Denominación	Ppto. Inicial	Ppto. Vigente	Obligaciones 1° Trimestre	Saldo Presupuestario (-) 1° T
21	C X P GASTOS EN PERSONAL	814.500	906.000	154.564	751.436
22	C X P BIENES Y SERVICIOS DE CONSUMO	237.400	237.400	25.831	211.569
23	C X P PRESTACIONES DE SEGURIDAD	0	17.102	0	17.102
26	C X P OTROS GASTOS CORRIENTES	10.500	16.500	6.964	9.536
29	C X P ADQUISICIÓN DE ACTIVOS NO FIN.	19.500	19.500	4.756	14.744
34	C X P SERVICIOS DE LA DEUDA	3.500	3.500	0	3.500
35	SALDO FINAL DE CAJA	20.000	20.000	0	20.000
TOTAL SALDO PRESUPUESTARIO (Gastos)					0



No Habiendo consultas por parte de los concejales, el sr. Alcalde siendo las 09:50 am, el sr. Alcalde en nombre de Dios, cierra la Sesión.

Laura Carolina Uribe Silva
Secretaria Municipal
Ministro de Fe

