



ILUSTRE MUNICIPALIDAD DE LITUECHE
Alcaldía



FOLIO N°06

El Alcalde de la Municipalidad de Litueche, autoriza a doña Rosa Atenas Atenas, a rendir la suma \$ 15.000.- (quince mil pesos), para adquisición de uniones y material para reparación cañerías estadio municipal.

Litueche, 16 de Enero del 2024.-



Administrador
RENE ACUNA ECHEVERRIA
ALCALDE Y/O
ADMINISTRADOR MUNICIPAL



RENDICIÓN DE FONDOS

El Funcionario Municipal de la Ilustre Municipalidad de Litueche, Don (ña) Rosa Steus Steus, cancela a Hector Nuñez Soc. Eno ch la suma de \$ 2.390.-, por la cancelación de Boleta N°. 85139-317603 de fecha 17/01/24, correspondiente a la siguiente mercadería materiales para reparar mangueras sistema riego del establecimiento.

Litueche 17/01/24.

Nota: A todo Funcionario que se le entregue dinero de la caja chica para efectuar algún tipo de compra deberá detallar claramente la mercadería, materiales o implementos que se adquieren con estos fondos y no podrá efectuar una compra superior a una UTM. Además la boleta y o factura deberá venir debidamente pegada en el documentos de rendición.



RUT 77.072.362-0
BOLETA ELECTRONICA
N°85139

S.I.I. - PICHILEMU

SOCIEDAD ENOCH Y ROBERT SPA

Giro: FERRETERIA MATERIALES DE
CONSTRUCCION REPTOS ACCESORIO
Direccion: AV OBISPO EDUARDO LARRAIN 1002

Comuna: LITUECHE
Ciudad: LITUECHE
Fono:
Vendedor: María José Nuñez Sepúlveda
Fecha: 17/01/2024
Forma de Pago: EFECTIVO

Sucursal:

CANT.	ITEM	VALOR U.	DESC.	SUBTOTAL
1	Conector rapido 3/4" Azul EDR 116124	\$ 1.490	\$ 0	\$ 1.490

NETO:	\$ 1.252
IVA:	\$ 238
Total Exento:	\$ 0
Vuelto:	\$ 8.510
TOTAL:	\$ 1.490

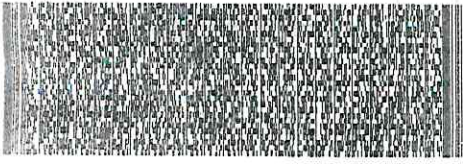

Timbre Electrónico S.I.I.

Res. 80 del 22-08-2014 Verifique Documentos en:
<http://tuboleta.bsale.cl>

Contrata boleto electrónica en www.bsale.cl

HECTOR DOMINGO NUNEZ GONZALEZ
Rut : 09500834-8
DIEGO PORTALES 90, Bloque B

VALE VENTA N°: 2154

Fecha :16-01-2024 Hora :09:40:27
Vendedor :HECTOR NUÑEZ

ANT	DESCRIPCION	P UNIT	TOTAL
1	1000 HOJA DE SIERRA 24TPI/10D BAHCO 037941	900	900

SUBTOTAL :	900
DESCUENTO :	0
TOTAL :	\$ 900

MEDIO PAGO :EFECTIVO

COPIA CLIENTE

BOLETA ELECTRONICA
FERRETERIA DON CHUMA
FERRETERIAS

Rut : 9.500.834-8
Direccion: AVDA CENTRAL RAPEL 325, LITUECH
E
Terminal : 2795960
Fecha : 16/01/2024 09:40:59

NUMERO BOLETA : 317603

Monto Neto \$ 756
IVA 19 \$ 144

MONTO VENTA: \$ 900

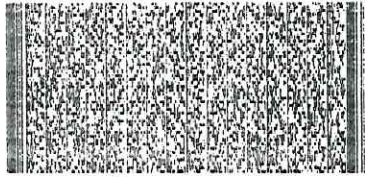

TIMBRE ELECTRONICO SII
COPIA CLIENTE

VERIFIQUE EN
WWW.KLAP.CL O WWW.SII.CL



RUT 77.072.362-0
BOLETA ELECTRONICA
N°85139

S.I.I. - PICHILEMU

SOCIEDAD ENOCH Y ROBERT SPA

Giro: FERRETERIA MATERIALES DE
CONSTRUCCION REPTOS ACCESORIO
Direccion: AV OBISPO EDUARDO LARRAIN 1002

Comuna: LITUECHE
Ciudad: LITUECHE
Fono:
Vendedor: María José Nuñez Sepúlveda
Fecha: 17/01/2024
Forma de Pago: EFECTIVO

Sucursal:

CANT.	ITEM	VALOR U.	DESC.	SUBTOTAL
1	Conector rapido 3/4" Azul EDR 116124	\$ 1.490	\$ 0	\$ 1.490

NETO:	\$ 1.252
IVA:	\$ 238
Total Exento:	\$ 0
Vuelto:	\$ 8.510
TOTAL:	\$ 1.490



Timbre Electrónico S.I.I.

Res. 80 del 22-08-2014 Verifique Documentos en:
<http://tuboleta.bsale.cl>

Contrata boleto electrónica en www.bsale.cl

HECTOR DOMINGO NUNEZ GONZALEZ
Rut : 09500834-8
DIEGO PORTALES 90, Bloque B

VALE VENTA N°: 2154

Fecha :16-01-2024 Hora :09:40:27
Vendedor :HECTOR NUÑEZ

CANT	DESCRIPCION	P UNIT	TOTAL
1	1000 HOJA DE SIERRA 24TPI/10D BAHCO 037941	900	900

SUBTOTAL :	900
DESCUENTO :	0
TOTAL :	\$ 900

MEDIO PAGO :EFECTIVO

COPIA CLIENTE

Operado por: ingepavsoluciones.cl

BOLETA ELECTRONICA
FERRETERIA DON CHUMA
FERRETERIAS

Rut : 9.500.834-8
Direccion: AVDA CENTRAL RAPEL 325, LITUECH
E
Terminal : 2795960
Fecha : 16/01/2024 09:40:59

NUMERO BOLETA : 317603

Monto Neto \$ 756
IVA 19 \$ 144

MONTO VENTA: \$ 900



TIMBRE ELECTRONICO SII
COPIA CLIENTE

VERIFIQUE EN
WWW.KLAP.CL O WWW.SII.CL



