

# EMELECTRIC

Una Empresa EMEL

Empresa Eléctrica de Melipilla, Colchagua y Maule S.A.  
Distribución y Venta de Energía Eléctrica, Comercialización de Artefactos y Equipos para el Hogar, Comercialización de Herramientas Eléctricas e Industriales, Comercialización de Televisores e Inversiones en Bienes Raíces.  
Casa Matriz: Ortúzar 376 - MELIPILLA  
RUT: 96.763.010-1



R.U.T. 96.763.010-1

**BOLETA ELECTRONICA**  
N° 000039618244

S.I.I. MELIPILLA

SR (A) : ILUSTRE MUNIC. A.P.  
CMNO CAMINO MANQUEHUA S/N -CV1 S/E 2746 A.P.  
LITUECHE

Dirección  
Suministro: CMNO CAMINO MANQUEHUA S/N -CV1

Fecha lectura actual : 19/12/2013 Fecha de emisión: 20/12/2013  
Fecha lectura anterior : 19/11/2013

### DATOS DE CONSUMO

N° Medidor	Propietario	Lectura anterior	Lectura actual	Constante	Consumo
3742333	Cliente	29150,0000	29354,0000	1,000	204,000

### DATOS DE FACTURACION

Glosa	Cantidad	Precio Unit.	Total \$
** Cargo Fijo Mensual	1,000	1.148,365	1.148
** Cargo por energía base	204,000	113,810	23.217
** Cargo pago fuera de plazo	1,000	167,792	168
** Energía Adicional de Inviern	1,000	0,000	0
** Uso del sistema troncal	204,000	0,957	195
Interes por mora	1,000	635,469	636
Sencillo Anterior			43
Sencillo Actual			-7

### DATOS PARA EL CLIENTE

**N° Cliente 4167076**

Número de Suministro	4094953
Tarifa	BT1 - EMELECTRI
Límite de Invierno	00000000
Periodo de facturación	Mensual
Subestación primaria	QUELENTARO
Potencia conectada	1
Recargo por distancia	0,00
Multa bajo factor de potencia	0,000
Fecha Máx. Mod. contrato	INDEFINIDA
Fecha de término de contrato	INDEFINIDA
Bloque	EM-085
Consumo de referencia	177
Grupo de Consumo	GCE

### DATOS DE SU CONSUMO ANUAL



MONTO ULTIMO PAGO : \$ 30.300 FECHA : 05/12/2013

Fecha estimada próxima lectura : 20/01/2014

COMPENSACION SEC POR INTERRUPCIONES INTERNAS Y EXTERNAS DEL PERIODO 122012-122013	
TOTAL DE INTERRUPCIONES NO AUTORIZADAS	0
TIEMPO TOTAL DE INTERRUPCIONES NO AUTORIZADAS (seg)	0
TIEMPO TOTAL A COMPENSAR (seg)	0
CONSUMO PROMEDIO (kwh/seg)	0,0000000
ENERGIA NO SUMINISTRADA (kwh)	0,00000
COSTO DE FALLA (\$/kwh)	238,050
MONTO A COMPENSAR (\$)	0,000

Tarifa Aprobada por Decreto N° 1 T D 2012 del Ministerio de Energía, del 14 de Julio de 2012.

TOTAL DEL MES	\$	25.400
SALDO ANTERIOR	\$	29.600
<b>TOTAL</b>	<b>\$</b>	<b>55.000</b>

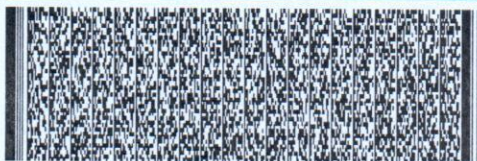

Timbre Electrónico SII - Res. N° 139 del 16-11-2007

\*\* SUSPENSIÓN A PARTIR DEL 19/01/2014. Por deuda de consumo eléctrico, Boleta 39372797  
Valor de la suspensión y reposición, \$ 13.077.- (aprox.). Valor regulado.

FECHA VENCIMIENTO : PLAZO VENCIDO  
(Solo en Oficinas Comerciales)

PAGO SALDO ANTERIOR  
**\$ 29.600**

PAGO CONSUMO MES  
**\$ 25.400**

FECHA VENCIMIENTO : 06/01/2014

41670760000000000296000048



FECHA DE VENCIMIENTO : Plazo Vencido

TALON EMELECTRIC

PAGO SALDO ANTERIOR  
**\$ 29.600**

416707609900000000254000002



FECHA VENCIMIENTO : 06/01/2014

TALON EMELECTRIC

PAGO CONSUMO MES  
**\$ 25.400**

002189

044167076409495

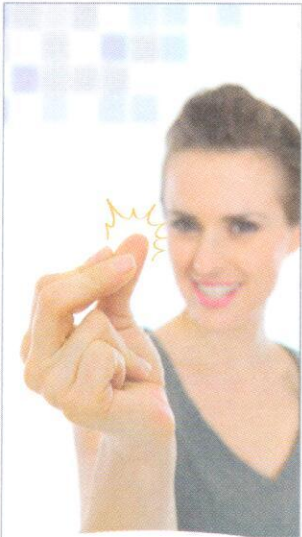

**¡Pagar tu cuenta es así de fácil!**

Aprovecha la comodidad y cercanía de nuestros diferentes canales de pago externos:



FONO CLIENTE 600 600 6700



EMETAL



EMELECTRIC