

EMELECTRIC

Una Empresa EMEL

Empresa Eléctrica de Melipilla, Colchagua y Maule S.A.
Distribución y Venta de Energía Eléctrica, Comercialización de Artefactos y Equipos para el Hogar, Comercialización de Herramientas Eléctricas e Industriales, Comercialización de Televisores e Inversiones en Bienes Raíces.
Casa Matriz: Ortúzar 376 - MELIPILLA
RUT: 96.763.010-1



R.U.T. 96.763.010-1

BOLETA ELECTRONICA
N° 000039646857

S.I.I. MELIPILLA

SR (A) : ILUSTRE MUNIC. A.P.
SECTOR HACIENDA HIDANGO S/N -CV2 S/E 2786 AP
LITUECHE

Fecha lectura actual : 23/12/2013 Fecha de emisión: 24/12/2013
Fecha lectura anterior : 22/11/2013

DATOS DE CONSUMO

N° Medidor	Propietario	Lectura anterior	Lectura actual	Constante	Consumo
------------	-------------	------------------	----------------	-----------	---------

DATOS DE FACTURACION

Glosa	Cantidad	Precio Unit.	Total \$
** Cargo Fijo Mensual	1,000	1,148,382	1.148
** Cargo por energía base	28,000	113,776	3.186
** Cargo pago fuera de plazo	1,000	167,795	168
** Energía Adicional de Inviem	1,000	0,000	0
** Uso del sistema troncal	28,000	0,935	26
Interes por mora	1,000	80,922	81
Sencillo Anterior			27
Sencillo Actual			-36

DATOS PARA EL CLIENTE

N° Cliente 4167043

Número de Suministro	4135986
Tarifa	BT1 - EMELECTRICA Mensual
Límite de Invierno	000000000
Período de facturación	Mensual
Subestación primaria	
Potencia conectada	1
Recargo por distancia	0,00
Multa bajo factor de potencia	0,000
Fecha Máx. Mod. contrato	INDEFINIDA
Fecha de término de contrato	INDEFINIDA
Bloque	EM-085
Consumo de referencia	28
Grupo de Consumo	GCE

DATOS DE SU CONSUMO ANUAL

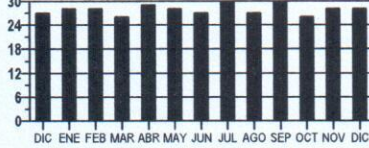

MONTO ULTIMO PAGO : \$ 4.300 FECHA : 05/12/2013

Fecha estimada próxima lectura : 22/01/2014

COMPENSACION SEC POR INTERRUPCIONES INTERNAS Y EXTERNAS DEL PERIODO 122012-122013	
TOTAL DE INTERRUPCIONES NO AUTORIZADAS	0
TIEMPO TOTAL DE INTERRUPCIONES NO AUTORIZADAS (seg)	0
TIEMPO TOTAL A COMPENSAR (seg)	0
CONSUMO PROMEDIO (kwh/seg)	0,0000000
ENERGIA NO SUMINISTRADA (kwh)	0,00000
COSTO DE FALLA (\$/kwh)	238,050
MONTO A COMPENSAR (\$)	0,000

Tarifa Aprobada por Decreto N° 1 T D 2012 del Ministerio de Energía, del 05/11/2012.

**** SUSPENSIÓN A PARTIR DEL 24/01/2014.** Por deuda de consumo eléctrico, Boleta 39412049
Valor de la suspensión y reposición, \$ 13.077. - (aprox.). Valor regulado.

TOTAL DEL MES	\$	4.600
SALDO ANTERIOR	\$	4.500
TOTAL	\$	9.100

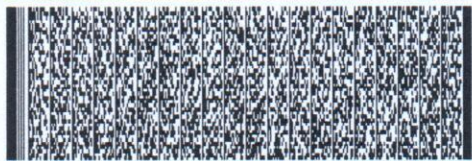

Timbre Electrónico SII - Res. N° 139 del 16-11-2007

FECHA VENCIMIENTO : PLAZO VENCIDO
(Solo en Oficinas Comerciales)

FECHA VENCIMIENTO : 08/01/2014

PAGO SALDO ANTERIOR

\$ 4.500

PAGO CONSUMO MES

\$ 4.600

41670430000000000045000093



FECHA DE VENCIMIENTO : Plazo Vencido

TALON EMELECTRIC

PAGO SALDO ANTERIOR

\$ 4.500

41670430960000000046000072



FECHA VENCIMIENTO : 08/01/2014

TALON EMELECTRIC

PAGO CONSUMO MES

\$ 4.600

003564

044167043413598

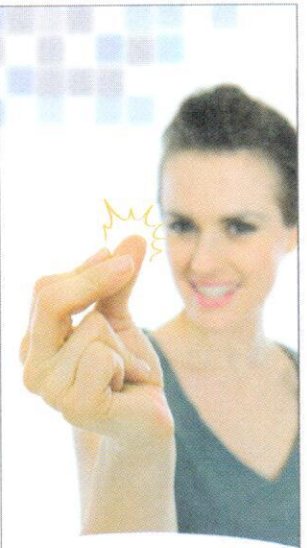

¡Pagar tu cuenta es así de fácil!

Aprovecha la comodidad y cercanía de nuestros diferentes canales de pago externos:



FONO CLIENTE **600 600 6700**



EMETAL



EMELECTRIC