

**EMELECTRIC**

Una Empresa EMEL

Empresa Eléctrica de Melipilla, Colchagua y Maule S.A.  
Distribución y Venta de Energía Eléctrica. Comercialización de Artefactos y Equipos para el Hogar. Comercialización de Herramientas Eléctricas e Industriales, Comercialización de Televisores e Inversiones en Bienes Raíces.  
Casa Matriz: Ortíz 376 - MELIPILLA  
RUT: 96.763.010-1



R.U.T. 96.763.010-1  
**BOLETA ELECTRONICA**  
N° 000039646854

S.I.I. MELIPILLA

Fecha lectura actual: 23/12/2013 Fecha de emisión: 24/12/2013  
Fecha lectura anterior: 22/11/2013

**DATOS DE CONSUMO**

N° Medidor	Propietario	Lectura anterior	Lectura actual	Constante	Consumo
------------	-------------	------------------	----------------	-----------	---------

**DATOS DE FACTURACION**

Glosa	Cantidad	Precio Unit.	Total \$
** Cargo Fijo Mensual	1,000	1.148,328	1.148
** Cargo por energía base	114,000	113,800	12.973
** Cargo pago fuera de plazo	1,000	167,787	168
** Energía Adicional de Invierno	1,000	0,000	0
** Uso del sistema troncal	114,000	0,950	108
Interes por mora	1,000	253,465	254
Sencillo Anterior			96
Sencillo Actual			-47

**DATOS PARA EL CLIENTE**

**N° Cliente 4167012**

Número de Suministro	3235021
Tarifa	BT1 - EMELECTRIC
Límite de Invierno	00000000
Periodo de facturación	Mensual
Subestación primaria	
Potencia conectada	1
Recargo por distancia	0,00
Multa bajo factor de potencia	0,000
Fecha Máx. Mod. contrato	INDEFINIDA
Fecha de término de contrato	INDEFINIDA
Bloque	EM-085
Consumo de referencia	111
Grupo de Consumo	GCE

**DATOS DE SU CONSUMO ANUAL**



MONTO ULTIMO PAGO : \$ 13.300 FECHA : 05/12/2013

Fecha estimada próxima lectura : 22/01/2014

COMPENSACION SEC POR INTERRUPCIONES INTERNAS Y EXTERNAS DEL PERIODO 122012-122013	
TOTAL DE INTERRUPCIONES NO AUTORIZADAS	0
TIEMPO TOTAL DE INTERRUPCIONES NO AUTORIZADAS (seg)	0
TIEMPO TOTAL A COMPENSAR (seg)	0
CONSUMO PROMEDIO (kwh/seg)	0,00000000
ENERGIA NO SUMINISTRADA (kwh)	0,00000
COSTO DE FALLA (\$/kwh)	238,050
MONTO A COMPENSAR (\$)	0,000

Tarifa Aprobada por Decreto N° 1 T D 2012 del Ministerio de Energía, del 05-11-2012.

SR (A) : ILUSTRE MUNIC. A.P.  
SECTOR RANQUILCO S/N -CV42 S/E 385  
LITUECHE  
Dirección  
Suministro: SECTOR RANQUILCO S/N -CV42

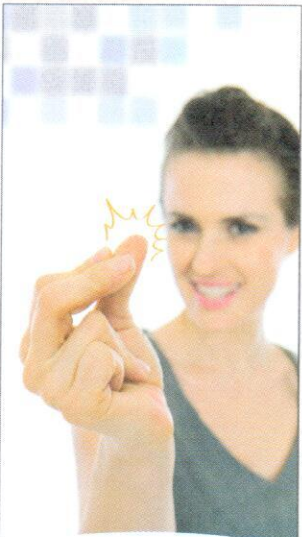

**¡Pagar tu cuenta es así de fácil!**

Aprovecha la comodidad y cercanía de nuestros diferentes canales de pago externos:



FONO CLIENTE 600 600 6700

TOTAL DEL MES	\$	14.700
SALDO ANTERIOR	\$	14.400
<b>TOTAL</b>	<b>\$</b>	<b>29.100</b>

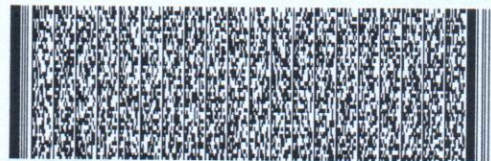

Timbre Electrónico SII - Res. N° 139 del 16-11-2007

**\*\* SUSPENSIÓN A PARTIR DEL 24/01/2014.** Por deuda de consumo eléctrico, Boleta 39412046  
Valor de la suspensión y reposición, \$ 13.077.- (aprox.). Valor regulado.

FECHA VENCIMIENTO : PLAZO VENCIDO (Solo en Oficinas Comerciales)

PAGO SALDO ANTERIOR  
**\$ 14.400**

FECHA VENCIMIENTO : 08/01/2014

PAGO CONSUMO MES  
**\$ 14.700**



FECHA DE VENCIMIENTO : Plazo Vencido

PAGO SALDO ANTERIOR  
**\$ 14.400**



FECHA VENCIMIENTO : 08/01/2014

PAGO CONSUMO MES  
**\$ 14.700**

003561 044167012323502

