

**EMELECTRIC**

Una Empresa EMEL

Empresa Eléctrica de Melipilla, Colchagua y Maule S.A.  
Distribución y Venta de Energía Eléctrica. Comercialización de Artefactos y Equipos para el Hogar. Comercialización de Herramientas Eléctricas e Industriales, Comercialización de Televisores e Inversiones en Bienes Raíces.  
Casa Matriz: Ortízar 376 - MELIPILLA  
RUT: 96.763.010-1



R.U.T. 96.763.010-1

**BOLETA ELECTRONICA**  
N° 000039646853

S.I.I. MELIPILLA

SR (A) : ILUSTRE MUNIC. AP  
SECTOR LA VILLA S/N -CV2 S/E 1096  
LITUECHE

Dirección  
Suministro: SECTOR LA VILLA S/N -CV2

Fecha lectura actual : 23/12/2013 Fecha de emisión: 24/12/2013  
Fecha lectura anterior : 22/11/2013

**DATOS DE CONSUMO**

N° Medidor	Propietario	Lectura anterior	Lectura actual	Constante	Consumo
------------	-------------	------------------	----------------	-----------	---------

**DATOS DE FACTURACION**

Glosa	Cantidad	Precio Unit.	Total \$
** Cargo Fijo Mensual	1,000	1,148,382	1.148
** Cargo por energía base	28,000	113,776	3.186
** Cargo pago fuera de plazo	1,000	167,795	168
** Energía Adicional de Inviem	1,000	0,000	0
** Uso del sistema troncal	28,000	0,935	26
Interes por mora	1,000	80,922	81
Sencillo Anterior			3
Sencillo Actual			-12

**DATOS PARA EL CLIENTE**

**N° Cliente 4167008**

Número de Suministro	3235020
Tarifa	BT1 - EMELECTRI
Límite de Invierno	000000000
Periodo de facturación	Mensual
Subestación primaria	
Potencia conectada	1
Recargo por distancia	0,00
Multa bajo factor de potencia	0,000
Fecha Máx. Mod. contrato	INDEFINIDA
Fecha de término de contrato	INDEFINIDA
Bloque	EM-085
Consumo de referencia	28
Grupo de Consumo	GCE

**DATOS DE SU CONSUMO ANUAL**



MONTO ULTIMO PAGO : \$ 4.300 FECHA : 05/12/2013

Fecha estimada próxima lectura : 22/01/2014

COMPENSACION SEC POR INTERRUPCIONES INTERNAS Y EXTERNAS DEL PERIODO 122012-122013	
TOTAL DE INTERRUPCIONES NO AUTORIZADAS	0
TIEMPO TOTAL DE INTERRUPCIONES NO AUTORIZADAS (seg)	0
TIEMPO TOTAL A COMPENSAR (seg)	0
CONSUMO PROMEDIO (kwh/seg)	0,0000000
ENERGIA NO SUMINISTRADA (kwh)	0,00000
COSTO DE FALLA (\$/kwh)	238,050
MONTO A COMPENSAR (\$)	0,000

Tarifa Aprobada por Decreto N° 1 T D 2012 del Ministerio de Energía, del 05/11/2012.

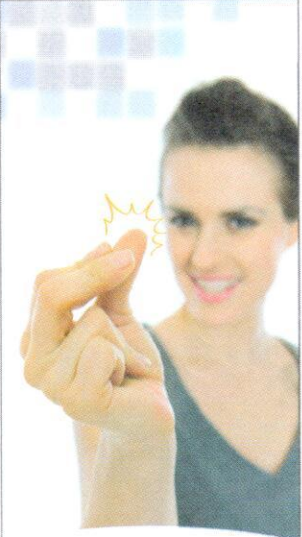

**¡Pagar tu cuenta es así de fácil!**

Aprovecha la comodidad y cercanía de nuestros diferentes canales de pago externos:



FONO CLIENTE 600 600 6700



EMETAL



EMELECTRIC

TOTAL DEL MES	\$	4.600
SALDO ANTERIOR	\$	4.500
<b>TOTAL</b>	<b>\$</b>	<b>9.100</b>



Timbre Electrónico SII - Res. N° 139 del 16-11-2007

**\*\* SUSPENSIÓN A PARTIR DEL 24/01/2014.** Por deuda de consumo eléctrico, Boleta 39412045  
Valor de la suspensión y reposición, \$ 13.077.- (aprox.). Valor regulado.

FECHA VENCIMIENTO : PLAZO VENCIDO  
(Solo en Oficinas Comerciales)

PAGO SALDO ANTERIOR  
**\$ 4.500**

PAGO CONSUMO MES  
**\$ 4.600**

FECHA VENCIMIENTO : 08/01/2014



FECHA DE VENCIMIENTO : Plazo Vencido

003560 044167008323502

PAGO SALDO ANTERIOR  
**\$ 4.500**



FECHA VENCIMIENTO : 08/01/2014

PAGO CONSUMO MES  
**\$ 4.600**

