

EMELECTRIC

Una Empresa EMEL

Empresa Eléctrica de Melipilla, Colchagua y Maule S.A.
Distribución y Venta de Energía Eléctrica. Comercialización de Artefactos y Equipos para el Hogar. Comercialización de Herramientas Eléctricas e Industriales, Comercialización de Televisores e Inversiones en Bienes Raíces.
Casa Matriz: Ortuzar 376 - MELIPILLA
RUT: 96.763.010-1



R.U.T. 96.763.010-1

BOLETA ELECTRONICA
N° 000039646851

S.I.I. MELIPILLA

Fecha lectura actual : 23/12/2013 Fecha de emisión: 24/12/2013
Fecha lectura anterior : 22/11/2013

DATOS DE CONSUMO

N° Medidor	Propietario	Lectura anterior	Lectura actual	Constante	Consumo
------------	-------------	------------------	----------------	-----------	---------

DATOS DE FACTURACION

Glosa	Cantidad	Precio Unit.	Total \$
** Cargo Fijo Mensual	1,000	1.148,379	1.148
** Cargo por energía base	56,000	113,797	6.373
** Cargo pago fuera de plazo	1,000	167,794	168
** Energía Adicional de Invierno	1,000	0,000	0
** Uso del sistema troncal	56,000	0,957	54
Interes por mora	1,000	135,663	135
Sencillo Anterior			15
Sencillo Actual			-93

DATOS PARA EL CLIENTE

N° Cliente 4166995

Número de Suministro	3235018
Tarifa	BT1 - EMELECTRI
Límite de Invierno	000000000
Periodo de facturación	Mensual
Subestación primaria	
Potencia conectada	1
Recargo por distancia	0,00
Multa bajo factor de potencia	0,000
Fecha Máx. Mod. contrato	INDEFINIDA
Fecha de término de contrato	INDEFINIDA
Bloque	EM-085
Consumo de referencia	55
Grupo de Consumo	GCE

DATOS DE SU CONSUMO ANUAL

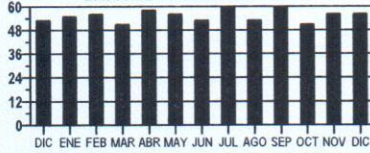

MONTO ULTIMO PAGO : \$ 7.300 FECHA : 05/12/2013

Fecha estimada próxima lectura : 22/01/2014

COMPENSACION SEC POR INTERRUPCIONES INTERNAS Y EXTERNAS DEL PERIODO 122012-122013	
TOTAL DE INTERRUPCIONES NO AUTORIZADAS	0
TIEMPO TOTAL DE INTERRUPCIONES NO AUTORIZADAS (seg)	0
TIEMPO TOTAL A COMPENSAR (seg)	0
CONSUMO PROMEDIO (kwh/seg)	0,0000000
ENERGIA NO SUMINISTRADA (kwh)	0,00000
COSTO DE FALLA (\$/kwh)	238,050
MONTO A COMPENSAR (\$)	0,000

Tarifa Aprobada por Decreto N° 1 T D 2012 del Ministerio de Energía, del 05/11/2012.

**** SUSPENSIÓN A PARTIR DEL 24/01/2014.** Por deuda de consumo eléctrico, Boleta 39412043
Valor de la suspensión y reposición, \$ 13.077.- (aprox.). Valor regulado.

TOTAL DEL MES	\$	7.800
SALDO ANTERIOR	\$	7.700
TOTAL	\$	15.500

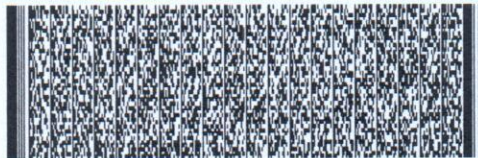

Timbre Electrónico SII - Res. N° 139 del 16-11-2007

FECHA VENCIMIENTO : PLAZO VENCIDO
(Solo en Oficinas Comerciales)

PAGO SALDO ANTERIOR
\$ 7.700

PAGO CONSUMO MES
\$ 7.800

FECHA VENCIMIENTO : 08/01/2014



FECHA DE VENCIMIENTO : Plazo Vencido

003558 **044166995323501**

PAGO SALDO ANTERIOR
\$ 7.700

FECHA VENCIMIENTO : 08/01/2014
PAGO CONSUMO MES
\$ 7.800

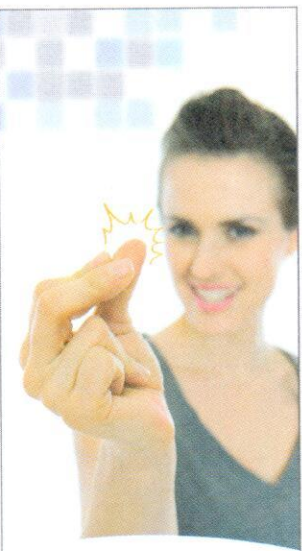

¡Pagar tu cuenta es así de fácil!

Aprovecha la comodidad y cercanía de nuestros diferentes canales de pago externos:



EMETAL



EMELECTRIC