

EMELECTRIC

Una Empresa EMEL

Empresa Eléctrica de Melipilla, Colchagua y Maule S.A.
Distribución y Venta de Energía Eléctrica. Comercialización de Artefactos y Equipos para el Hogar. Comercialización de Herramientas Eléctricas e Industriales, Comercialización de Televisores e Inversiones en Bienes Raíces.
Casa Matriz: Ortúzar 376 - MELIPILLA
RUT: 96.763.010-1



R.U.T. 96.763.010-1

BOLETA ELECTRONICA
N° 000039646848

S.I.I. MELIPILLA

Fecha lectura actual : 23/12/2013 Fecha de emisión: 24/12/2013
Fecha lectura anterior : 22/11/2013

DATOS DE CONSUMO

N° Medidor	Propietario	Lectura anterior	Lectura actual	Constante	Consumo
------------	-------------	------------------	----------------	-----------	---------

DATOS DE FACTURACION

Glosa	Cantidad	Precio Unit.	Total \$
** Cargo Fijo Mensual	1,000	1.148,328	1.148
** Cargo por energía base	114,000	113,800	12.973
** Cargo pago fuera de plazo	1,000	167,787	168
** Energía Adicional de Invierno	1,000	0,000	0
** Uso del sistema troncal	114,000	0,950	108
Interes por mora	1,000	253,465	254
Sencillo Anterior			9
Sencillo Actual			-60

SR (A) : ILUSTRE MUNIC. AP
SECTOR LA VILLA S/N S/E 1097
LITUECHE

Dirección
Suministro: SECTOR LA VILLA S/N

DATOS PARA EL CLIENTE

N° Cliente 4166984

Número de Suministro	3235014
Tarifa	BT1 - EMELECTRI
Límite de Invierno	000000000
Periodo de facturación	Mensual
Subestación primaria	
Potencia conectada	1
Recargo por distancia	0,00
Multa bajo factor de potencia	0,000
Fecha Máx. Mod. contrato	INDEFINIDA
Fecha de término de contrato	INDEFINIDA
Bloque	EM-085
Consumo de referencia	111
Grupo de Consumo	GCE

DATOS DE SU CONSUMO ANUAL



MONTO ULTIMO PAGO : \$ 13.300 FECHA : 05/12/2013

Fecha estimada próxima lectura : 22/01/2014

COMPENSACION SEC POR INTERRUPCIONES INTERNAS Y EXTERNAS DEL PERIODO 122012-122013	
TOTAL DE INTERRUPCIONES NO AUTORIZADAS	0
TIEMPO TOTAL DE INTERRUPCIONES NO AUTORIZADAS (seg)	0
TIEMPO TOTAL A COMPENSAR (seg)	0
CONSUMO PROMEDIO (kwh/seg)	0,00000000
ENERGIA NO SUMINISTRADA (kwh)	0,000000
COSTO DE FALLA (\$/kwh)	238,050
MONTO A COMPENSAR (\$)	0,000

Tarifa Aprobada por Decreto N° 1 T D 2012 del Ministerio de Energía, del 7 de Julio de 2012.

**** SUSPENSIÓN A PARTIR DEL 24/01/2014.** Por deuda de consumo eléctrico, Boleta 39412040
Valor de la suspensión y reposición, \$ 13.077.- (aprox.). **Valor regulado.**

TOTAL DEL MES	\$	14.600
SALDO ANTERIOR	\$	14.500
TOTAL	\$	29.100



Timbre Electrónico SII - Res. N° 139 del 16-11-2007

FECHA VENCIMIENTO : PLAZO VENCIDO
(Solo en Oficinas Comerciales)

PAGO SALDO ANTERIOR
\$ 14.500

PAGO CONSUMO MES
\$ 14.600

FECHA VENCIMIENTO : 08/01/2014



FECHA DE VENCIMIENTO : Plazo Vencido

PAGO SALDO ANTERIOR
\$ 14.500



FECHA VENCIMIENTO : 08/01/2014

PAGO CONSUMO MES
\$ 14.600

003555

044166984323501

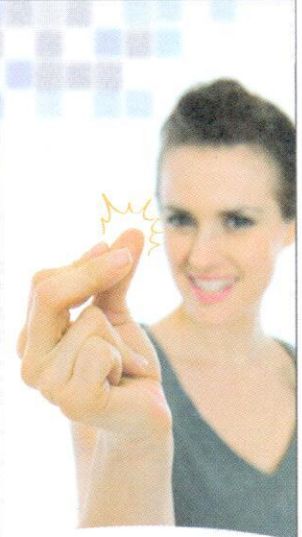

¡Pagar tu cuenta es así de fácil!

Aprovecha la comodidad y cercanía de nuestros diferentes canales de pago externos:



FONO CLIENTE **600 600 6700**



EMETAL



EMELECTRIC