

EMELECTRIC

Una Empresa EMEL

Empresa Eléctrica de Melipilla, Colchagua y Maule S.A.
Distribución y Venta de Energía Eléctrica, Comercialización de Artefactos y Equipos para el Hogar, Comercialización de Herramientas Eléctricas e Industriales, Comercialización de Televisores e Inversiones en Bienes Raíces.
Casa Matriz: Ortúzar 376 - MELIPILLA
RUT: 96.763.010-1



R.U.T. 96.763.010-1

BOLETA ELECTRONICA
N° 000039646847

S.I.I. MELIPILLA

Fecha lectura actual : 23/12/2013 Fecha de emisión: 24/12/2013
Fecha lectura anterior : 22/11/2013

DATOS DE CONSUMO

N° Medidor	Propietario	Lectura anterior	Lectura actual	Constante	Consumo
------------	-------------	------------------	----------------	-----------	---------

DATOS DE FACTURACION

Glosa	Cantidad	Precio Unit.	Total \$
** Cargo Fijo Mensual	1,000	1.148,347	1.148
** Cargo por energía base	199,000	113,797	22.646
** Cargo pago fuera de plazo	1,000	167,790	168
** Energía Adicional de Invierno	1,000	0,000	0
** Uso del sistema troncal	199,000	0,951	189
Interes por mora	1,000	426,019	426
Sencillo Anterior			21
Sencillo Actual			-98

DATOS PARA EL CLIENTE

N° Cliente 4166980

Número de Suministro	3235013
Tarifa	BT1 - EMELECTRIC
Límite de Invierno	000000000
Período de facturación	Mensual
Subestación primaria	
Potencia conectada	1
Recargo por distancia	0,00
Multa bajo factor de potencia	0,000
Fecha Max. Mod. contrato	INDEFINIDA
Fecha de término de contrato	INDEFINIDA
Bloque	EM-091
Consumo de referencia	193
Grupo de Consumo	GCE

DATOS DE SU CONSUMO ANUAL



MONTO ULTIMO PAGO : \$ 22.300 FECHA : 05/12/2013

Fecha estimada próxima lectura : 22/01/2014

COMPENSACION SEC POR INTERRUPCIONES INTERNAS Y EXTERNAS DEL PERIODO 122012-122013	
TOTAL DE INTERRUPCIONES NO AUTORIZADAS	2
TIEMPO TOTAL DE INTERRUPCIONES NO AUTORIZADAS (seg)	14280
TIEMPO TOTAL A COMPENSAR (seg)	0
CONSUMO PROMEDIO (kwh/seg)	0,0000000
ENERGIA NO SUMINISTRADA (kwh)	0,000000
COSTO DE FALLA (\$/kwh)	238,050
MONTO A COMPENSAR (\$)	0,000

**** SUSPENSIÓN A PARTIR DEL 24/01/2014.** Por deuda de consumo eléctrico, Boleta 39412039
Valor de la suspensión y reposición, \$ 13.077.- (aprox.). **Valor regulado.**

TOTAL DEL MES	\$	24.500
SALDO ANTERIOR	\$	24.400
TOTAL	\$	48.900



Timbre Electrónico SII - Res. N° 139 del 16-11-2007

FECHA VENCIMIENTO : PLAZO VENCIDO
(Solo en Oficinas Comerciales)

PAGO SALDO ANTERIOR
\$ 24.400

PAGO CONSUMO MES
\$ 24.500

FECHA VENCIMIENTO : 08/01/2014



FECHA DE VENCIMIENTO : Plazo Vencido

003554

044166980323501

PAGO SALDO ANTERIOR
\$ 24.400

FECHA VENCIMIENTO : 08/01/2014
PAGO CONSUMO MES
\$ 24.500

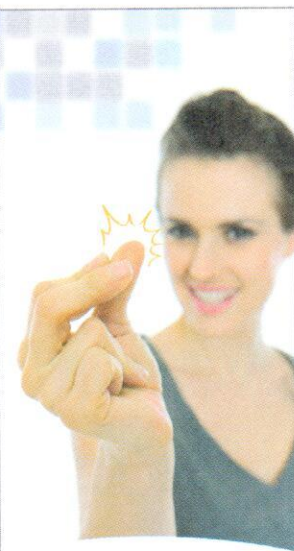

¡Pagar tu cuenta es así de fácil!

Aprovecha la comodidad y cercanía de nuestros diferentes canales de pago externos:



EMETAL



EMELECTRIC