

EMELECTRIC

Una Empresa EMEL

Empresa Eléctrica de Melipilla, Colchagua y Maule S.A.
Distribución y Venta de Energía Eléctrica. Comercialización de Artefactos y Equipos para el Hogar. Comercialización de Herramientas Eléctricas e Industriales, Comercialización de Televisores e Inversiones en Bienes Raíces.
Casa Matriz: Ortúzar 376 - MELIPILLA
RUT: 96.763.010-1



R.U.T. 96.763.010-1

BOLETA ELECTRONICA
N° 000039646845

S.I.I. MELIPILLA

SR (A) : ILUSTRE MUNIC. A.P.
SECTOR VILLA MANANTIALES S/N -CV1 S/E 1188
LITUECHE

Fecha lectura actual : 23/12/2013 Fecha de emisión: 24/12/2013
Fecha lectura anterior : 22/11/2013

DATOS DE CONSUMO

N° Medidor	Propietario	Lectura anterior	Lectura actual	Constante	Consumo
------------	-------------	------------------	----------------	-----------	---------

DATOS DE FACTURACION

Glosa	Cantidad	Precio Unit.	Total \$
** Cargo Fijo Mensual	1,000	1,148,342	1,148
** Cargo por energía base	171,000	113,801	19,460
** Cargo pago fuera de plazo	1,000	167,789	168
** Energía Adicional de Invierno	1,000	0,000	0
** Uso del sistema troncal	171,000	0,953	163
Interes por mora	1,000	368,898	369
Sencillo Anterior			75
Sencillo Actual			-83

DATOS PARA EL CLIENTE

N° Cliente 4166967

Número de Suministro	3233924
Tarifa	BT1 - EMELECTRIC
Límite de Invierno	000000000
Período de facturación	Mensual
Subestación primaria	
Potencia conectada	1
Recargo por distancia	0,00
Multa bajo factor de potencia	0,000
Fecha Máx. Mod. contrato	INDEFINIDA
Fecha de término de contrato	INDEFINIDA
Bloque	EM-085
Consumo de referencia	165
Grupo de Consumo	GCE

DATOS DE SU CONSUMO ANUAL



MONTO ULTIMO PAGO : \$ 19.200 FECHA : 05/12/2013

Fecha estimada próxima lectura : 22/01/2014

COMPENSACION SEC POR INTERRUPCIONES INTERNAS Y EXTERNAS DEL PERIODO 122012-122013	
TOTAL DE INTERRUPCIONES NO AUTORIZADAS	0
TIEMPO TOTAL DE INTERRUPCIONES NO AUTORIZADAS (seg)	0
TIEMPO TOTAL A COMPENSAR (seg)	0
CONSUMO PROMEDIO (kwh/seg)	0,0000000
ENERGIA NO SUMINISTRADA (kwh)	0,000000
COSTO DE FALLA (\$/kwh)	238,050
MONTO A COMPENSAR (\$)	0,000

** SUSPENSIÓN A PARTIR DEL 24/01/2014. Por deuda de consumo eléctrico, Boleta 39412037
Valor de la suspensión y reposición, \$ 13.077.- (aprox.). Valor regulado.

TOTAL DEL MES	\$	21.300
SALDO ANTERIOR	\$	21.100
TOTAL	\$	42.400



Timbre Electrónico SII - Res. N° 139 del 16-11-2007

FECHA VENCIMIENTO : PLAZO VENCIDO
(Sólo en Oficinas Comerciales)

PAGO SALDO ANTERIOR
\$ 21.100

PAGO CONSUMO MES
\$ 21.300

FECHA VENCIMIENTO : 08/01/2014



FECHA DE VENCIMIENTO : Plazo Vencido

TALON EMELECTRIC
PAGO SALDO ANTERIOR
\$ 21.100



FECHA VENCIMIENTO : 08/01/2014

PAGO CONSUMO MES
\$ 21.300

003552

044166967323392

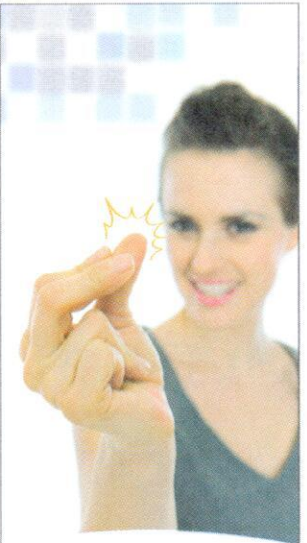

¡Pagar tu cuenta es así de fácil!

Aprovecha la comodidad y cercanía de nuestros diferentes canales de pago externos:



EMETAL



EMELECTRIC