

003255 044167053413598

TALON EMELECTRIC

PAGO CONSUMO MES \$ 4.700

FECHA VENCIMIENTO : 12/05/2014

TALON EMELECTRIC

COMPENSACION SEC POR INTERRUPCIONES INTERNAS Y EXTERNAS DEL PERIODO 042013-042014

TOTAL DE INTERRUPCIONES NO AUTORIZADAS 0

Tiempo Total a Compensar (seg) 0

Consumo Promedio (kWh\*seg) 0,000000

Energía no suministrada (kWh) 244,190

Costo de Falla (\$/kWh) 0,0000

MONTO A COMPENSAR (\$) 0,000

Fecha estimada próxima lectura : 24/05/2014

MONTO ULTIMO PAGO : \$ 4.700 FECHA : 21/04/2014

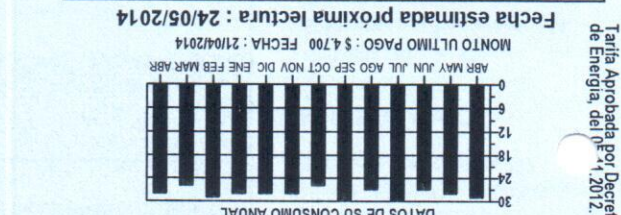

Número de Suministro 4135987

Tarifa BT1 - EMELECTRI Mensual

Limite de Invertem 0,00000000

Periodo de facturación 1

Subestación primaria Recargos por distancia

Potencia conectada 0,00

Multa bajo factor de potencia 0,00

Fecha Max. Mod. contrato INDEFINIDA

Fecha de termino de contrato INDEFINIDA

Bloque EM-085

Consumo de referencia 27

Grupo de Consumo GCE

**No Cliente 4167053**

DATOS PARA EL CLIENTE

SR (A) : ILUSTRE MUNIC. AP

SECTOR HACIENDA HIDANGO S/N - CV3 AP

LITUECHE

Dirección Suministro: SECTOR HACIENDA HIDANGO S/N - CV3

Una Empresa EMELECTRIC

Empresa Eléctrica de Melipilla, Colchagua y Maule S.A.

Distribución y Venta de Energía Eléctrica. Comercialización de Aparatos y Equipos para el Hogar. Comercialización de Herramientas Eléctricas e Industriales.

Comercialización de Televisores e Inversores en Bienes Raíces.

Casa Matriz: O'Higgins 376 - MELIPILLA

RUT: 96.763.010-1

EMELECTRIC

PAGO CONSUMO MES \$ 4.700

FECHA VENCIMIENTO : 12/05/2014

TALON EMELECTRIC

PAGO CONSUMO MES \$ 4.700

FECHA VENCIMIENTO : 12/05/2014

TALON EMELECTRIC

Timbre Electronico SII - Res. N° 139 del 16-11-2007

TOTAL DEL MES \$ 4.700

TOTAL \$ 4.700

COMPENSACION SEC POR INTERRUPCIONES INTERNAS Y EXTERNAS DEL PERIODO 042013-042014

TOTAL DE INTERRUPCIONES NO AUTORIZADAS 0

Tiempo Total a Compensar (seg) 0

Consumo Promedio (kWh\*seg) 0,000000

Energía no suministrada (kWh) 244,190

Costo de Falla (\$/kWh) 0,0000

MONTO A COMPENSAR (\$) 0,000

Fecha estimada próxima lectura : 24/05/2014

MONTO ULTIMO PAGO : \$ 4.700 FECHA : 21/04/2014

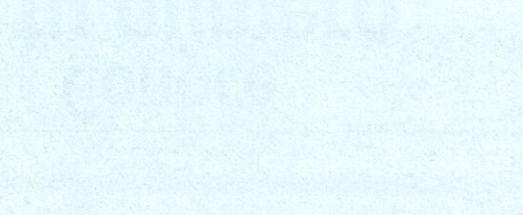

Número de Suministro 4135987

Tarifa BT1 - EMELECTRI Mensual

Limite de Invertem 0,00000000

Periodo de facturación 1

Subestación primaria Recargos por distancia

Potencia conectada 0,00

Multa bajo factor de potencia 0,00

Fecha Max. Mod. contrato INDEFINIDA

Fecha de termino de contrato INDEFINIDA

Bloque EM-085

Consumo de referencia 27

Grupo de Consumo GCE

**No Cliente 4167053**

DATOS PARA EL CLIENTE

SR (A) : ILUSTRE MUNIC. AP

SECTOR HACIENDA HIDANGO S/N - CV3 AP

LITUECHE

Dirección Suministro: SECTOR HACIENDA HIDANGO S/N - CV3

Una Empresa EMELECTRIC

Empresa Eléctrica de Melipilla, Colchagua y Maule S.A.

Distribución y Venta de Energía Eléctrica. Comercialización de Aparatos y Equipos para el Hogar. Comercialización de Herramientas Eléctricas e Industriales.

Comercialización de Televisores e Inversores en Bienes Raíces.

Casa Matriz: O'Higgins 376 - MELIPILLA

RUT: 96.763.010-1

BOLETA ELECTRONICA

N° 000040591546

R.U.T. 96.763.010-1

S.I.L. MELIPILLA

DATOS DE CONSUMO

Fecha lectura actual : 24/04/2014

Fecha lectura anterior : 24/03/2014

Fecha de emisión: 25/04/2014

DATOS DE FACTURACION

Glosa	Cantidad	Precio Unit.	Total \$
** Cargo Fijo Mensual	1,000	1.155,554	1,156
** Cargo por energía base	28,000	114,459	3,205
** Energía Adicional de Invertem	1,000	213,022	213
** Uso del sistema troncal	28,000	0,977	27
Interes por mora	1,000	95,205	95
Sencillo Anterior			63
Sencillo Actual			-59

EMELECTRIC

EMETAL

FONO CLIENTE 600 600 6700

Presto

UNIRIED

ServEstado

CajaVecina

SERVIPAG

Senchito

Aprovecha la comodidad y cercanía de nuestros diferentes canales de pago externos:

**!Pagar tu cuenta es así de fácil!**

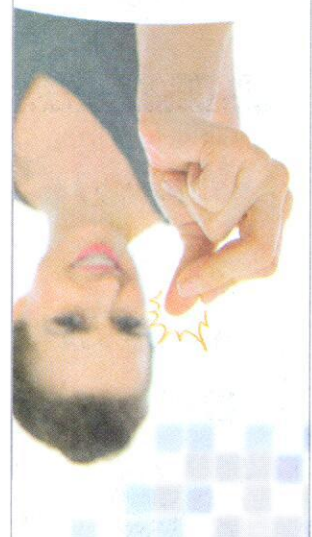

EN004 - 003255

Tarifa Aprobada por Decreto N° 1 T D 2012 del Ministerio de Energía, del 11/11/2012