

EMELECTRIC
Una Empresa EMEL

Empresa Eléctrica de Melipilla, Colchagua y Maule S.A.
Distribución y Venta de Energía Eléctrica, Comercialización de Artefactos y Equipos para el Hogar, Comercialización de Herramientas Eléctricas e Industriales, Comercialización de Televisores e Inversiones en Bienes Raíces.
Casa Matriz: Ortúzar 376 - MELIPILLA
RUT: 96.763.010-1



R.U.T. 96.763.010-1
BOLETA ELECTRONICA
N° 000039887460

S.I.I. MELIPILLA

SR (A) : ILUSTRE MUNIC. A.P.
SECTOR CULENAR S/N S/E 1037
LITUECHE

Dirección
Suministro: SECTOR CULENAR S/N

Fecha lectura actual : 23/01/2014
Fecha lectura anterior : 23/12/2013
Fecha de emisión : 24/01/2014

DATOS DE CONSUMO

| N° Medidor | Propietario | Lectura anterior | Lectura actual | Constante | Consumo |
|------------|-------------|------------------|----------------|-----------|---------|
|------------|-------------|------------------|----------------|-----------|---------|

DATOS DE FACTURACION

| Glosa | Cantidad | Precio Unit. | Total \$ |
|----------------------------------|----------|--------------|----------|
| ** Cargo Fijo Mensual | 1,000 | 1.142,398 | 1.142 |
| ** Cargo por energía base | 199,000 | 113,684 | 22.623 |
| ** Cargo pago fuera de plazo | 1,000 | 167,790 | 168 |
| ** Energía Adicional de Invierno | 1,000 | 0,000 | 0 |
| ** Uso del sistema troncal | 199,000 | 0,951 | 189 |
| Interes por mora | 1,000 | 266,559 | 267 |
| Sencillo Anterior | | | 98 |
| Sencillo Actual | | | -87 |

DATOS PARA EL CLIENTE

N° Cliente **4166980**

Número de Suministro 3235013
Tarifa BT1 - EMELECTRIC
Límite de Invierno 00000000
Período de facturación Mensual
Subestación primaria
Potencia conectada
Recargo por distancia 1
Multa bajo factor de potencia 0,00
Fecha Máx. Mod. contrato 0,000
Fecha de término de contrato INDEFINIDA
Bloque INDEFINIDA
Consumo de referencia EM-091
Grupo de Consumo 193
GCE

Tarifa Aprobada por Decreto N° 1 T D 2012 del Ministerio de Energía, del 05/01/12.



MONTO ULTIMO PAGO : \$ 24.400 FECHA : 24/12/2013

Fecha estimada próxima lectura : 22/02/2014

| COMPENSACION SEC POR INTERRUPCIONES INTERNAS Y EXTERNAS DEL PERIODO 012013-012014 | |
|---|----------|
| TOTAL DE INTERRUPCIONES NO AUTORIZADAS | 2 |
| TIEMPO TOTAL A INTERRUPCIONES NO AUTORIZADAS (seg) | 14280 |
| CONSUMO PROMEDIO (kwh/seg) | 0 |
| ENERGIA NO SUMINISTRADA (kwh) | 0,000000 |
| COSTO DE FALLA (\$/kwh) | 0,00000 |
| MONTO A COMPENSAR (\$) | 247,220 |
| | 0,000 |

| | | |
|----------------|-----------|---------------|
| TOTAL DEL MES | \$ | 24.400 |
| SALDO ANTERIOR | \$ | 24.500 |
| TOTAL | \$ | 48.900 |

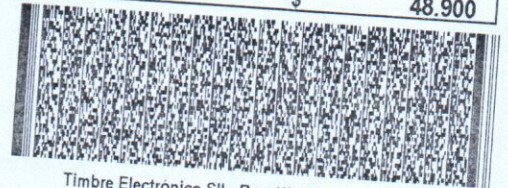

Timbre Electrónico SII - Res. N° 139 del 16-11-2007

**** SUSPENSIÓN A PARTIR DEL 22/02/2014.** Por deuda de consumo eléctrico, Boleta 39646847
Valor de la suspensión y reposición, \$ 13.253.- (aprox.) Valor regulado.

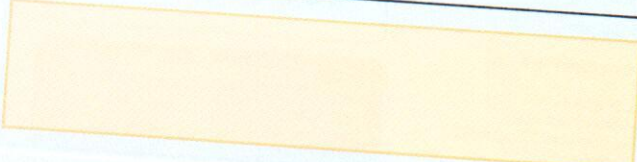

FECHA VENCIMIENTO : PLAZO VENCIDO
(Solo en Oficinas Comerciales)

PAGO SALDO ANTERIOR
\$ 24.500

PAGO CONSUMO MES
\$ 24.400

FECHA VENCIMIENTO : 10/02/2014



FECHA DE VENCIMIENTO : Plazo Vencido

002265
044166980323501

TALON EMELECTRIC
PAGO SALDO ANTERIOR
\$ 24.500



FECHA VENCIMIENTO : 10/02/2014

PAGO CONSUMO MES
\$ 24.400

