

EMELECTRIC

Una Empresa EMEL

Empresa Eléctrica de Melipilla, Colchagua y Maule S.A.
Distribución y Venta de Energía Eléctrica, Comercialización de Artefactos y Equipos para el Hogar, Comercialización de Herramientas Eléctricas e Industriales, Comercialización de Televisores e Inversiones en Bienes Raíces.
Casa Matriz: Ortúzar 376 - MELIPILLA
RUT: 96.763.010-1



R.U.T. 96.763.010-1
BOLETA ELECTRONICA
N° 000039646904

S.I.I. MELIPILLA

Fecha lectura actual : 23/12/2013 Fecha de emisión: 24/12/2013
Fecha lectura anterior : 22/11/2013

DATOS DE CONSUMO

N° Medidor	Propietario	Lectura anterior	Lectura actual	Constante	Consumo
------------	-------------	------------------	----------------	-----------	---------

DATOS DE FACTURACION

Glosa	Cantidad	Precio Unit.	Total \$
** Cargo Fijo Mensual	1,000	1.148,382	1.148
** Cargo por energía base	28,000	113,776	3.186
** Cargo pago fuera de plazo	1,000	167,795	168
** Energía Adicional de Inviern	1,000	0,000	0
** Uso del sistema troncal	28,000	0,935	26
Interes por mora	1,000	80,922	81
Sencillo Anterior			69
Sencillo Actual			-78

DATOS PARA EL CLIENTE

N° Cliente 4266460

Número de Suministro	4298969
Tarifa	BT1 - EMELECTRI
Límite de Invierno	00000000
Periodo de facturación	Mensual
Subestación primaria	
Potencia conectada	1
Recargo por distancia	0,00
Multa bajo factor de potencia	0,000
Fecha Max. Mod. contrato	INDEFINIDA
Fecha de término de contrato	INDEFINIDA
Bloque	
Consumo de referencia	28
Grupo de Consumo	GCE

DATOS DE SU CONSUMO ANUAL



MONTO ULTIMO PAGO : \$ 4.300 FECHA : 05/12/2013

Fecha estimada próxima lectura : 22/01/2014

COMPENSACION SEC POR INTERRUPCIONES INTERNAS Y EXTERNAS DEL PERIODO 122012-122013	
TOTAL DE INTERRUPCIONES NO AUTORIZADAS	0
TIEMPO TOTAL DE INTERRUPCIONES NO AUTORIZADAS (seg)	0
TIEMPO TOTAL A COMPENSAR (seg)	0
CONSUMO PROMEDIO (kwh/seg)	0,0000000
ENERGIA NO SUMINISTRADA (kwh)	0,00000
COSTO DE FALLA (\$/kwh)	238,050
MONTO A COMPENSAR (\$)	0,000

EN004 - 003611
Tarifa Aprobada por Decreto N° 1 T D 2012 del Ministerio de Energía, del 05/12/2012.

**** SUSPENSIÓN A PARTIR DEL 24/01/2014.** Por deuda de consumo eléctrico, Boleta 39412096
Valor de la suspensión y reposición, \$ 13.077.- (aprox.). **Valor regulado.**

TOTAL DEL MES	\$	4.600
SALDO ANTERIOR	\$	4.400
TOTAL	\$	9.000

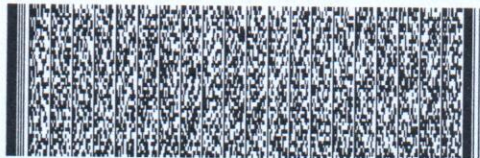

Timbre Electrónico SII - Res. N° 139 del 16-11-2007

FECHA VENCIMIENTO : PLAZO VENCIDO
(Sólo en Oficinas Comerciales)

PAGO SALDO ANTERIOR
\$ 4.400

FECHA VENCIMIENTO : 08/01/2014

PAGO CONSUMO MES
\$ 4.600



FECHA DE VENCIMIENTO : Plazo Vencido

PAGO SALDO ANTERIOR
\$ 4.400



FECHA VENCIMIENTO : 08/01/2014

PAGO CONSUMO MES
\$ 4.600

003611

044266460429896

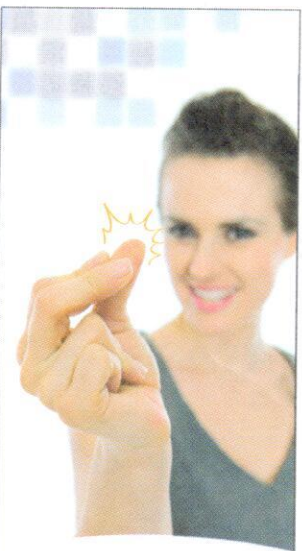

¡Pagar tu cuenta es así de fácil!

Aprovecha la comodidad y cercanía de nuestros diferentes canales de pago externos:



FONO CLIENTE **600 600 6700**



EMETAL



EMELECTRIC