

TALON EMELECTRIC

PAGO CONSUMO MES \$ 17.100

FECHA VENCIMIENTO : 10/03/2014



TALON EMELECTRIC

PAGO CONSUMO MES \$ 17.100

FECHA VENCIMIENTO : 10/03/2014



Timbre Electronico SII - Res. N° 139 del 16-11-2007

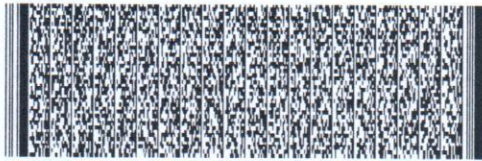

TOTAL DEL MES	\$	17.100
TOTAL	\$	17.100

COMPENSACION SEG POR INTERRUPCIONES INTERNAS Y EXTERNAS DEL PERIODO 022013-022014

TOTAL DE INTERRUPCIONES NO AUTORIZADAS	0
TIEMPO TOTAL A COMPENSAR (seg)	0
ENERGIA NO SUMINISTRADA (kwh)	0,000000
CONSUMO PROMEDIO (kwh/seg)	0,000000
COSTO DE FALLA (\$/kwh)	245,150
MONTO A COMPENSAR (\$)	0,000

Fecha estimada próxima lectura : 20/03/2014



MONTO ULTIMO PAGO : \$ 30.100 FECHA : 06/02/2014

Numero de Suministro	4147900
Tarifa	BT1 - EMELECTRIC
Limite de Inyerno	00000000
Periodo de facturación	Mensual
Subestacion primaria	QUELENTARO
Potencia conectada	0
Recargo por distancia	0,00
Multa bajo factor de potencia	0,000
Fecha Max. Mod. contrato	INDEFINIDA
Fecha de termino de contrato	INDEFINIDA
Bloque	EM-085
Consumo de referencia	114
Grupo de Consumo	GCE

N° Cliente 4131208

DATOS PARA EL CLIENTE

SR (A) : ILUSTRE MUNIC. A.P. SECTOR VILLA MANANTIALES S/N -CV20 VILLA MANANTIAL LITUECHE

Suministro: SECTOR VILLA MANANTIALES S/N -CV20

EN004 - 002256

**EMELECTRIC**

Una Empresa EME

Empresa Electrica de Melipilla, Colchagua y Maule S.A.

Distribucion y Venta de Energia Electrica. Comercializacion de Articulos y Equipos para el Hogar. Comercializacion de Herramientas Electricas e Industriales. Comercializacion de Televisores e Inversiones en Bienes Raices.

Casa Matriz: Ortizar 376 - MELIPILLA

RUT: 96.763.010-1

**BOLETA ELECTRONICA**

N° 000040083380

S.I.I. MELIPILLA

R.U.T. 96.763.010-1

Fecha lectura actual : 19/02/2014

Fecha lectura anterior : 20/01/2014

Fecha de emision : 21/02/2014

DATOS DE CONSUMO

N° Medidor	2003074712	Propietario	Ciente
Consumo	134,000	Constante	1,000
lectura actual	14238,0000	lectura anterior	14104,0000

DATOS DE FACTURACION

Glosa	Cantidad	Precio Unit.	Total \$
** Cargo Fijo Mensual	1,000	1,144,777	1,145
** Cargo por energia base	134,000	113,849	15,256
** Cargo pago fuera de plazo	1,000	340,339	340
** Energia Adicional de Inyerno	1,000	0,000	0
** Uso del sistema troncal	134,000	0,951	127
Interes por mora	1,000	167,790	168
Sencillo Anterior			64

Aprovecha la comodidad y cercanía de nuestros diferentes canales de pago externos:

así de fácil!

**!Pagar tu cuenta es**

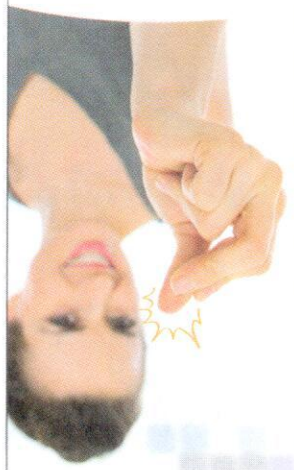

FONO CLIENTE 600 600 6700

