

EMELECTRIC

Una Empresa EMEL

Empresa Eléctrica de Melipilla, Colchagua y Maule S.A.
Distribución y Venta de Energía Eléctrica, Comercialización de Artefactos y Equipos para el Hogar, Comercialización de Herramientas Eléctricas e Industriales, Comercialización de Televisores e Inversiones en Bienes Raíces.
Casa Matriz: Ortúzar 376 - MELIPILLA
RUT: 96.763.010-1



R.U.T. 96.763.010-1
BOLETA ELECTRONICA
N° 000039646842

S.I.I. MELIPILLA

Fecha lectura actual : 23/12/2013
Fecha lectura anterior : 22/11/2013
Fecha de emisión: 24/12/2013

SR (A) : ILUSTRE MUNIC. A.P.
SECTOR RANQUILCO 2 S/E 381
LITUECHE

Dirección
Suministro: SECTOR RANQUILCO 2

EN004 - 003549
Tarifa Aprobada por Decreto N° 1 T D 2012 del Ministerio de Energía, del 07/09/2012.

DATOS PARA EL CLIENTE

N° Cliente **4166956**

Número de Suministro 3230375
Tarifa BT1 - EMELECTRI
Limite de Invierno 00000000
Periodo de facturación Mensual
Subestación primaria
Potencia conectada 1
Recargo por distancia 0,00
Multa bajo factor de potencia 0,000
Fecha Max. Mod. contrato INDEFINIDA
Fecha de término de contrato INDEFINIDA
Bloque EM-085
Consumo de referencia 303
Grupo de Consumo GCE

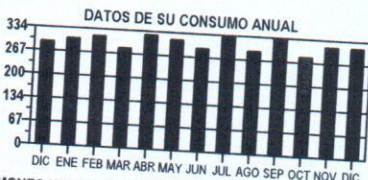

MONTO ULTIMO PAGO : \$ 34.200 FECHA : 05/12/2013

Fecha estimada próxima lectura : 22/01/2014

COMPENSACION SEC POR INTERRUPCIONES INTERNAS Y EXTERNAS DEL PERIODO 122012-122013	0
TOTAL DE INTERRUPCIONES NO AUTORIZADAS	0
TIEMPO TOTAL DE INTERRUPCIONES NO AUTORIZADAS (seg)	0
TIEMPO TOTAL A COMPENSAR (seg)	0
CONSUMO PROMEDIO (kwh/seg)	0,0000000
ENERGIA NO SUMINISTRADA (kwh)	0,00000
COSTO DE FALLA (\$/kwh)	238,050
MONTO A COMPENSAR (\$)	0,000

DATOS DE CONSUMO

N° Medidor	Propietario	Lectura anterior	Lectura actual	Constante	Consumo
------------	-------------	------------------	----------------	-----------	---------

DATOS DE FACTURACION

Glosa	Cantidad	Precio Unif.	Total \$
** Cargo Fijo Mensual	1,000	1.148,343	1.148
** Cargo por energia base	314,000	113,795	35.732
** Cargo pago fuera de plazo	1,000	167,789	168
** Energia Adicional de Inviern	1,000	0,000	0
** Uso del sistema troncal	314,000	0,956	300
Interes por mora	1,000	658,066	658
Sencillo Anterior			56
Sencillo Actual			-62

TOTAL DEL MES	\$	38.000
SALDO ANTERIOR	\$	37.800
TOTAL	\$	75.800

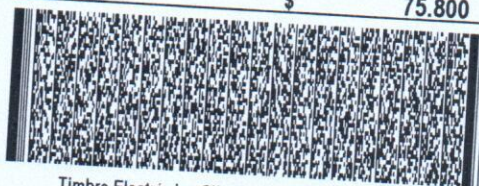

Tímbr Electrónico SII - Res. N° 139 del 16-11-2007

**** SUSPENSIÓN A PARTIR DEL 24/01/2014.** Por deuda de consumo eléctrico,
Boleta 39412034
Valor de la suspensión y reposición, \$ 13.077.- (aprox.). **Valor regulado.**

FECHA VENCIMIENTO : PLAZO VENCIDO
(Sólo en Oficinas Comerciales)

PAGO SALDO ANTERIOR
\$ 37.800

PAGO CONSUMO MES
\$ 38.000

FECHA VENCIMIENTO : 08/01/2014

41669560000000000378000005



FECHA DE VENCIMIENTO : Plazo Vencido

003549

044166956323037

TALON EMELECTRIC

PAGO SALDO ANTERIOR
\$ 37.800

416695609900000000380000063



FECHA VENCIMIENTO : 08/01/2014

PAGO CONSUMO MES
\$ 38.000

TALON EMELECTRIC

