

**EMELECTRIC**

Una Empresa EMEL

Empresa Eléctrica de Melipilla, Colchagua y Maule S.A.  
Distribución y Venta de Energía Eléctrica. Comercialización de Artefactos y Equipos para el Hogar. Comercialización de Herramientas Eléctricas e Industriales, Comercialización de Televisores e Inversiones en Bienes Raíces.  
Casa Matriz: Ortúzar 376 - MELIPILLA  
RUT: 96.763.010-1



R.U.T. 96.763.010-1

**BOLETA ELECTRONICA**  
N° 000039646807

S.I.I. MELIPILLA

Fecha lectura actual : 23/12/2013 Fecha de emisión: 24/12/2013  
Fecha lectura anterior : 22/11/2013

**DATOS DE CONSUMO**

N° Medidor	Propietario	Lectura anterior	Lectura actual	Constante	Consumo
------------	-------------	------------------	----------------	-----------	---------

**DATOS DE FACTURACION**

Glosa	Cantidad	Precio Unit.	Total \$
** Cargo Fijo Mensual	1,000	1.148,347	1.148
** Cargo por energía base	605,000	63,175	38.220
** Cargo pago fuera de plazo	1,000	167,790	168
** Potencia Contratada, Present	2,000	17.431,081	34.862
** Uso del sistema troncal	605,000	0,954	577
Interes por mora	1,000	1.354,217	1.355
Sencillo Anterior			54
Sencillo Actual			-84

**DATOS PARA EL CLIENTE**

**N° Cliente 3228667**

Número de Suministro	3228667
Tarifa	BT2 - EMELECTRIC
Límite de Invierno	000000000
Período de facturación	Mensual
Subestación primaria	
Potencia conectada	2
Recargo por distancia	0,00
Multa bajo factor de potencia	0,000
Fecha Máx. Mod. contrato	INDEFINIDA
Fecha de término de contrato	INDEFINIDA
Bloque	EM-085
Consumo de referencia	585
Grupo de Consumo	GCE

**DATOS DE SU CONSUMO ANUAL**



MONTO ULTIMO PAGO : \$ 72.100 FECHA : 05/12/2013

Fecha estimada próxima lectura : 22/01/2014

COMPENSACION SEC POR INTERRUPCIONES INTERNAS Y EXTERNAS DEL PERIODO 122012-122013	0
TOTAL DE INTERRUPCIONES NO AUTORIZADAS	0
TIEMPO TOTAL DE INTERRUPCIONES NO AUTORIZADAS (seg)	0
TIEMPO TOTAL A COMPENSAR (seg)	0
CONSUMO PROMEDIO (kwh/seg)	0,0000000
ENERGIA NO SUMINISTRADA (kwh)	0,00000
COSTO DE FALLA (\$/kwh)	238,050
MONTO A COMPENSAR (\$)	0,000

Tarifa Aprobada por Decreto N° 1 T D 2012 del Ministerio de Energía, del 05/11/2012.

EN004 - 003514

SR (A) : ILUSTRE MUNIC. A.P.  
SECTOR MANQUEHUE S/N -CV1 S/E 436  
LITUECHE

Dirección  
Suministro: SECTOR MANQUEHUE S/N -CV1

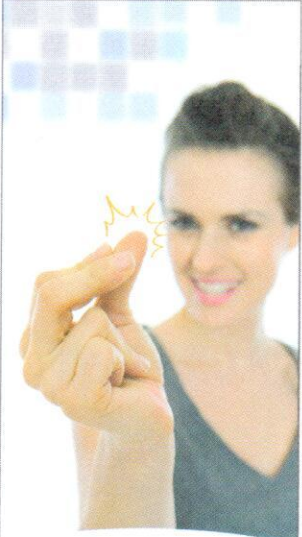

**¡Pagar tu cuenta es así de fácil!**

Aprovecha la comodidad y cercanía de nuestros diferentes canales de pago externos:



TOTAL DEL MES	\$	76.300
SALDO ANTERIOR	\$	76.100
<b>TOTAL</b>	<b>\$</b>	<b>152.400</b>



Timbre Electrónico SII - Res. N° 139 del 16-11-2007

**\*\* SUSPENSIÓN A PARTIR DEL 24/01/2014.** Por deuda de consumo eléctrico, Boleta 39411999  
Valor de la suspensión y reposición, \$ 13.077.- (aprox.). **Valor regulado.**

FECHA VENCIMIENTO : PLAZO VENCIDO  
(Solo en Oficinas Comerciales)

PAGO SALDO ANTERIOR  
**\$ 76.100**

PAGO CONSUMO MES  
**\$ 76.300**

FECHA VENCIMIENTO : 08/01/2014



FECHA DE VENCIMIENTO : Plazo Vencido

TALON EMELECTRIC

PAGO SALDO ANTERIOR  
**\$ 76.100**

TALON EMELECTRIC

FECHA VENCIMIENTO : 08/01/2014

PAGO CONSUMO MES  
**\$ 76.300**

003514

043228667322866

