

EMELECTRIC

Una Empresa EMEL

Empresa Eléctrica de Melipilla, Colchagua y Maule S.A.
Distribución y Venta de Energía Eléctrica. Comercialización de Artefactos y Equipos para el Hogar. Comercialización de Herramientas Eléctricas e Industriales, Comercialización de Televisores e Inversiones en Bienes Raíces.
Casa Matriz: Ortúzar 376 - MELIPILLA
RUT: 96.763.010-1



R.U.T. 96.763.010-1

BOLETA ELECTRONICA
N° 000039646798

S.I.I. MELIPILLA

Fecha lectura actual: 23/12/2013 Fecha de emisión: 24/12/2013
Fecha lectura anterior: 22/11/2013

DATOS DE CONSUMO

N° Medidor	Propietario	Lectura anterior	Lectura actual	Constante	Consumo
------------	-------------	------------------	----------------	-----------	---------

DATOS DE FACTURACION

Glosa	Cantidad	Precio Unif.	Total \$
** Cargo Fijo Mensual	1,000	1.148,346	1.148
** Cargo por energía base	228,000	63,174	14.404
** Cargo pago fuera de plazo	1,000	167,789	168
** Potencia Contratada, Present	1,000	17.431,058	17.431
** Uso del sistema troncal	228,000	0,956	218
Interes por mora	1,000	603,328	603
Sencillo Anterior			38
Sencillo Actual			-10

SR (A) : ILUSTRE MUNIC. AP
SECTOR PULIN S/N -CV84 S/E 610 LITUECHE
LITUECHE

Dirección
Suministro: SECTOR PULIN S/N -CV84

DATOS PARA EL CLIENTE

N° Cliente 3203945

Número de Suministro: 3203945
Tarifa: BT2 - EMELECTRIC
Limite de Invierno: 000000000
Periodo de facturación: Mensual
Subestación primaria:
Potencia conectada: 2
Recargo por distancia: 0,00
Multa bajo factor de potencia: 0,000
Fecha Máx. Mod. contrato: INDEFINIDA
Fecha de término de contrato: INDEFINIDA
Bloque: EM-091
Consumo de referencia: 221
Grupo de Consumo: GCE

DATOS DE SU CONSUMO ANUAL



MONTO ULTIMO PAGO : \$ 32.300 FECHA : 05/12/2013

Fecha estimada próxima lectura : 22/01/2014

COMPENSACION SEC POR INTERRUPCIONES INTERNAS Y EXTERNAS DEL PERIODO 122012-122013	
TOTAL DE INTERRUPCIONES NO AUTORIZADAS	3
TIEMPO TOTAL DE INTERRUPCIONES NO AUTORIZADAS (seg)	16018
TIEMPO TOTAL A COMPENSAR (seg)	0
CONSUMO PROMEDIO (kwh/seg)	0,0000000
ENERGIA NO SUMINISTRADA (kwh)	0,00000
COSTO DE FALLA (\$/kwh)	238,050
MONTO A COMPENSAR (\$)	0,000

TOTAL DEL MES	\$	34.000
SALDO ANTERIOR	\$	33.800
TOTAL	\$	67.800



Timbre Electrónico SII - Res. N° 139 del 16-11-2007

**** SUSPENSIÓN A PARTIR DEL 24/01/2014.** Por deuda de consumo eléctrico, Boleta 39411990
Valor de la suspensión y reposición, \$ 13.077. - (aprox.). **Valor regulado.**

FECHA VENCIMIENTO : PLAZO VENCIDO
(Sólo en Oficinas Comerciales)

PAGO SALDO ANTERIOR
\$ 33.800



FECHA DE VENCIMIENTO : Plazo Vencido

PAGO SALDO ANTERIOR
\$ 33.800

003505

043203945320394

FECHA VENCIMIENTO : 08/01/2014

PAGO CONSUMO MES
\$ 34.000



FECHA VENCIMIENTO : 08/01/2014

PAGO CONSUMO MES
\$ 34.000

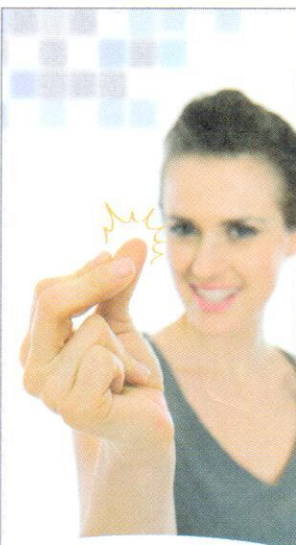

¡Pagar tu cuenta es así de fácil!

Aprovecha la comodidad y cercanía de nuestros diferentes canales de pago externos:



FONO CLIENTE 600 600 6700



EMETAL



EMELECTRIC