

EMELECTRIC

Una Empresa EMEL

Empresa Eléctrica de Melipilla, Colchagua y Maule S.A.
Distribución y Venta de Energía Eléctrica. Comercialización de Artefactos y Equipos para el Hogar. Comercialización de Herramientas Eléctricas e Industriales, Comercialización de Televisores e Inversiones en Bienes Raíces.
Casa Matriz: Ortúzar 376 - MELIPILLA
RUT: 96.763.010-1



R.U.T. 96.763.010-1

BOLETA ELECTRONICA
N° 000039618194

S.I.I. MELIPILLA

SR (A) : ILUSTRE MUNIC. AP
CL HERMANOS CARRERA S/N -CV40 S/E 155 - LITUECHE
LITUECHE

Dirección
Suministro: CL HERMANOS CARRERA S/N -CV40

Fecha lectura actual : 19/12/2013 Fecha de emisión: 20/12/2013
Fecha lectura anterior : 19/11/2013

DATOS DE CONSUMO

N° Medidor	Propietario	Lectura anterior	Lectura actual	Constante	Consumo
4689297	Empresa	2273,0000	3180,0000	1,000	907,000

DATOS DE FACTURACION

Glosa	Cantidad	Precio Unit.	Total \$
** Cargo Fijo Mensual	1,000	1.148,347	1.148
** Cargo por energía base	907,000	63,175	57.300
** Cargo pago fuera de plazo	1,000	167,790	168
** Potencia Contratada, Present	1,000	17.433,461	17.433
** Arriendo Medidor Monofasico	1,000	480,759	481
** Uso del sistema troncal	907,000	0,854	865
Interes por mora	1,000	1.898,046	1.898
Arriendo celda fotoeléctrica	1,000	343,909	344
Sencillo Anterior			70
Sencillo Actual			-7

DATOS PARA EL CLIENTE

N° Cliente 3203941

Número de Suministro 3203941
Tarifa BT2 - EMELECTRIC
Limite de Invierno 000000000
Periodo de facturación Mensual
Subestación primaria QUELENTARO
Potencia conectada 2
Recargo por distancia 0,00
Multa bajo factor de potencia 0,000
Fecha Máx. Mod. contrato 28/02/2014
Fecha de término de contrato 31/03/2014
Bloque EM-085
Consumo de referencia 1179
Grupo de Consumo GCE

DATOS DE SU CONSUMO ANUAL



MONTO ULTIMO PAGO : \$ 90.400 FECHA : 05/12/2013

Fecha estimada próxima lectura : 20/01/2014

COMPENSACION SEC POR INTERRUPCIONES INTERNAS Y EXTERNAS DEL PERIODO 122012-122013	
TOTAL DE INTERRUPCIONES NO AUTORIZADAS	0
TIEMPO TOTAL DE INTERRUPCIONES NO AUTORIZADAS (seg)	0
TIEMPO TOTAL A COMPENSAR (seg)	0
CONSUMO PROMEDIO (kwh/seg)	0,0000000
ENERGIA NO SUMINISTRADA (kwh)	0,00000
COSTO DE FALLA (\$/kwh)	238,050
MONTO A COMPENSAR (\$)	0,000

TOTAL DEL MES	\$	79.700
SALDO ANTERIOR	\$	88.600
TOTAL	\$	168.300



Timbre Electrónico SII - Res. N° 139 del 16-11-2007

** **SUSPENSIÓN A PARTIR DEL 19/01/2014.** Por deuda de consumo eléctrico, Boleta 39372755
Valor de la suspensión y reposición, \$ 13.077.- (aprox.). **Valor regulado.**

FECHA VENCIMIENTO : PLAZO VENCIDO
(Solo en Oficinas Comerciales)

PAGO SALDO ANTERIOR
\$ 88.600

PAGO CONSUMO MES
\$ 79.700

FECHA VENCIMIENTO : 06/01/2014

32039410000000000886000075

TALON EMELECTRIC

32039411660000000797000088

TALON EMELECTRIC

FECHA DE VENCIMIENTO : Plazo Vencido

PAGO SALDO ANTERIOR
\$ 88.600

FECHA VENCIMIENTO : 06/01/2014
PAGO CONSUMO MES
\$ 79.700

002139

043203941320394

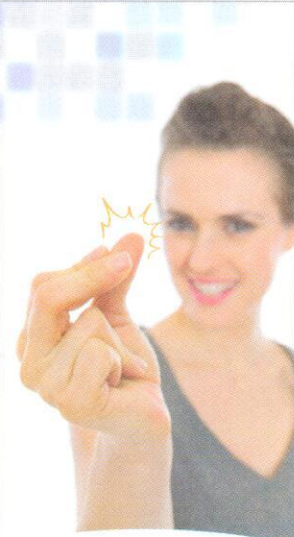

¡Pagar tu cuenta es así de fácil!

Aprovecha la comodidad y cercanía de nuestros diferentes canales de pago externos:



FONO CLIENTE 600 600 6700



EMETAL



EMELECTRIC