

EMEP S.A. **CGE DISTRIBUCIÓN**

RECIBO DE PAGO N° 2990569107

Centro de Pago: 28A N° caja: 01  
 Nombre Cajero: Natalia Andrea Alder  
 Fecha de Pago: 05-12-2014 Hora: 14:09:14

Nombre IC: I MUNICIPALIDAD DE LITUECHE  
 Cuenta Contador: 4342868

comentario interno: 4342868042  
 fecha de emisión: 20-OCT-2014  
 N° de Instalación: 4358543  
 N° Medidor: 36853  
 Var. Concepto: RMAN  
 aproximado suspensión y reparación \$ 9932

total a pagar: \$ 3.800  
 fecha de vencimiento: 06-NOV-2014

Como tu número de tu  
 Banco: Banco Estado  
 N° Cuenta: 38909000084  
 N° Cheque: 256698

Tipo de Pago	\$	2.329
Efectivo: CLP	0	1.181
Tarjeta: CLP	0	879
Cheque: CLP	3.800	217
Monto Pagado CLP	3.800	0
		5
		47
		-29
		66
		-95
		1.500
		1.500

Nota: Pago con Cheque. Esta cancelación se hará efectiva una vez liberado los fondos para la entidad bancaria.  
 Fono Consultas: 600 777 7777

Solicítalo a tu ejecutor de atención comercial y tenlo siempre contigo al realizar consultas etc.

- FONO CLIENTE: 600 600 6700
- OFICINA VIRTUAL: WWW.EMEP.COM.CL
- AUTOCONSULTA: WWW.EMEP.COM.CL

HISTORICO DEL CONSUMO kWh

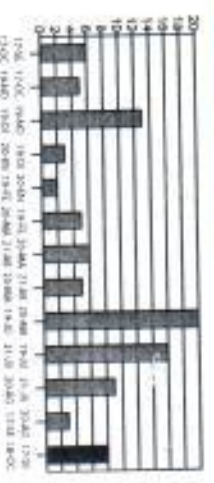

Ultimo pago: \$2.700, el 08-October-2014  
 Gasto diario de energía: 0,27 kWh

DATOS DEL CONSUMO

W MEDIDOR	PROPIEDAD	PERIODO DE LECTURA	LECTURA ANTERIOR	LECTURA ACTUAL	CTE	CONSUMO	UM.
30633	Cherre	17/09/2014-18/10/2014	556	564	1	8	kWh

R.U.T 96.763.010-1  
 BOLETA ELECTRÓNICA  
 N° 42014315  
 SII Melipilla

Periodo: 17-SEP-2014 - 18-OCT-2014  
 Fecha estimada próxima lectura: 18-NOV-2014

DATOS DEL SERVICIO / DIRECCIÓN DE SUMINISTRO

SECTOR PASO EL SOLDADO S/N -CV70-0  
 LITUECHE PASO EL SOLDADO

Agente a CTE:	MATRACUILLA
Tarifa:	B71 - ELECTRIC
Servicio Tarifario:	ELECTRICO SCA Sca 2 Aereo
Potencia Contractada:	6
Fecha término de tarifa:	INDETERMINADA
Fecha límite modificación de tarifa:	INDETERMINADA
Grupo de consumo:	GC Electrónico
Consumo referencia T1:	15 kWh
Límite de Inversión:	0 kWh
Corriente Vigente ANEP R104:	No

(\*) Estimado para 30 días  
 -Valores con IVA incluido/Tarifas Fijas según decreto N°17.2012/Publicación en diario oficial el 07-04-2013

COMPENSACION SEC POR INTERRUPCIONES INTERNAS Y EXTERNAS

Periodo:	OCT/2013 A OCT/2014
Total interrupciones no autorizadas:	seg 0
Tiempo Total de interrupciones no autorizadas:	seg 0
Tiempo Total a Compensar:	seg 0
Consumo Promedio:	kWh/seg 0,0000
Energía no Suministrada:	kWh 0,0000
Costo de falta:	\$kWh 237,120
Monto a Compensar:	\$ 0

EMELECTRIC

N° Boleta: 42014315  
 N° Documento Interno: 4342868042  
 Fecha de emisión: 20-OCT-2014  
 N° Instalación: 4358543  
 Ruta: 52131010950000836  
 N° Cliente: 4342868  
 Var. Concepto: RMAN

**Total a pagar: \$ 3.800**



Tarifa Directores: SII Dep. 139 de 19-11-2007

Fecha de vencimiento: 06-NOV-2014  
 Fecha de vencimiento: 06-NOV-2014  
 4342868-4200000000720000091