



Ruta: -

000976

### CGE DISTRIBUCIÓN

## RECIBO DE PAGO N° 2985534640

Centro de Pago: 28A      N° caja: 02  
 Nombre Cajero: YECENIA ISABEL ARAYA  
 Fecha de Pago: 05.11.2014      Hora: 10:19:04

Nombre IC: **I MUNICIPALIDAD DE LITUECHE**  
 Cuenta Contrato: 4167075

#### Tipo de Pago

Efectivo: CLP      0  
 Tarjeta: CLP      0  
 Cheque: CLP      35.500  
 Banco: Banco Estado  
 N° Cuenta: 388090000025  
 N° Cheque: 2806567

**MONTO PAGADO CLP      35.500**

Nota: Pago con Cheque "Esta cancelación se hará efectiva una vez liberado los fondos para la entidad bancaria."

Fono Consultas: 600 777 7777

Solicita a tu ejecutivo de atención comercial y tenlo siempre contigo al realizar consultas en:

- FONO CLIENTE **600 600 6700**
- OFICINA VIRTUAL **WWW.EMELECTRICCL**
- AUTOCONSULTA**  
EN NUESTRAS OFICINAS COMERCIALES

### GRÁFICO DEL CONSUMO KWH

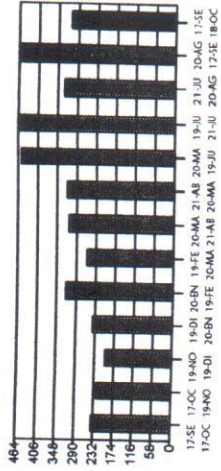

Ultimo pago: \$59.900, el 03-October-2014

Gasto diario de energía: 10,37 kWh

#### DATOS DEL CONSUMO

N° MEDIDOR	PROPIEDAD	PERIODO DE LECTURA	LECTURA ANTERIOR	LECTURA ACTUAL	CTE	COI
2491	Cliente	17/09/2014-18/10/2014	27.090	27.401	1	

Periodo: 17-SEP-2014  
 Fecha estimada próxima lectu

R.U.T 96.763.0  
 BOLETA ELECTRI  
 N° 4201331  
 SII Melipilla

#### DATOS DEL SERVICIO / DIRECCIÓN DE SUMINISTRO

SECTOR PASO EL SOLDADO S/N -CV36 0  
 LITUECHE PASO EL SOLDADO

Asignado a S/E: QUELENTARO  
 Tarifa: BT1 - EMELECTRI  
 Sector Tarifario: EMELECTRIC SIC4 Sect.2  
 Aéreo

Potencia Conectada: 1  
 Fecha término de tarifa: INDEFINIDA  
 Fecha límite modificación de tarifa: INDEFINIDA  
 Grupo de consumo: GC Emelectric  
 Consumo referencia (°): 292 kWh  
 Límite de invierno: 0 kWh  
 Convenio vigente Art38° RE164: No

#### COMPENSACIÓN SEC POR INTERRUPCIONES INTERNAS Y EXTERNAS

Periodo:	OCT.
Total Interrupciones no autorizadas:	se
Tiempo Total de Interrupciones no autorizadas:	se
Tiempo Total a Compensar:	se
Consumo Promedio:	kWh/se
Energía no Suministrada:	KWh
Costo de Falla:	S/AVI
Monto a Compensar:	

(\*) Estimado para 30 días  
 - Valores con IVA Includo/Tarifas Fijadas según decreto N°17/2012. (Publicado en diario oficial el 02-04-2013)

EMELECTRIC

