

Ruta: -

000975

E 872 LITUECHE

CGE DISTRIBUCIÓN

RECIBO DE PAGO N° 2990535906

Centro de Pago: 28A N° caja: 02
 Nombre Cajero: YECENIA ISABEL ARAYA
 Fecha de Pago: 05.11.2014 Hora: 10:18:29

Nombre IC:
I MUNICIPALIDAD DE LITUECHE.

Cuenta Contrato: 4167074

N° de documento: 4167074109
 Fecha de emisión: 20-OCT-2014
 N° de instalación: 3203940
 N° medidor: 024914302
 Var. conresp.: CRET

Total a pagar: \$ 224.800
Fecha de vencimiento: 06-NOV-2014

Tipo de Pago

Efectivo: CLP 0
 Tarjeta: CLP 0
 Cheque: CLP 224.800
 Banco: Banco Estado
 N° Cuenta: 388090000025
 N° Cheque: 2806567

MONTO PAGADO CLP 224.800

Nota: Pago con Cheque "Esta cancelación se hará efectiva una vez liberado los fondos para la entidad bancaria."

Fono Consultas: 600 777 7777

Solicítalo a tu ejecutivo de atención comercial y tenlo siempre contigo al realizar consultas en:

- FONO CLIENTE **600 600 6700**
- OFICINA VIRTUAL **WWW.EMELECTRIC.CL**
- AUTOCONSULTA** EN NUESTRAS OFICINAS COMERCIALES

HISTÓRICO DEL CONSUMO kWh

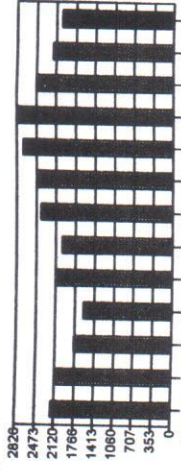

17:00 17-OC 19-OC 19-OC 20-EN 19-OC 20-MA 21-AB 20-MA 19-JU 21-JU 20-AG 17-SE
 17:00 19-OC 19-OC 20-EN 19-OC 20-MA 21-AB 20-MA 19-JU 21-JU 20-AG 17-SE 18-OC

Ultimo pago: \$254.100, el 03-October-2014

Gasto diario de energía: 67,17 kWh

DATOS DEL CONSUMO

| N° MEDIDOR | PROPIEDAD | PERIODO DE LECTURA | LECTURA ANTERIOR | LECTURA ACTUAL | CTE | CONSUMO |
|------------|-----------|-----------------------|------------------|----------------|-----|---------|
| 024914302 | Empresa | 17/09/2014-18/10/2014 | 21.349 | 21.749 | 1 | 400 |
| 024914307 | Empresa | 17/09/2014-18/10/2014 | 76.826 | 76.441 | 1 | 1.615 |

Periodo: 17-SEP-2014 - 18-OC
 Fecha estimada próxima lectura: 18-NO

R.U.T 96.763.010-1
 BOLETA ELECTRÓNICA
 N° 42013313

SII Melipilla

DATOS DEL SERVICIO / DIRECCIÓN DE SUMINISTRO

CL CARDENAL JOSE MARIA CARO S/N -CV15 0
 LITUECHE LITUECHE

| | |
|--------------------------------------|------------------------------|
| Asignado a S/E: | QUELENTARO |
| Tarifa: | BT1 - EMELECTRI |
| Sector Tarifario: | EMELECTRIC SIC4 Sect.2 Aéreo |
| Potencia Conectada: | 7 |
| Fecha término de tarifa: | INDEFINIDA |
| Fecha límite modificación de tarifa: | INDEFINIDA |
| Grupo de consumo: | GC Emelectric |
| Consumo referencia (*): | 2.055 kWh |
| Límite de invierno: | 0 kWh |
| Convenio vigente Art.38° RE164: | No |

COMPENSACIÓN SEC POR INTERRUPCIONES INTERNAS Y EXTERNAS

| | |
|--|---------------|
| Periodo: | OCT/2013 A OC |
| Total Interrupciones no autorizadas: | |
| Tiempo Total de Interrupciones no autorizadas: | seg |
| Tiempo Total a Compensar: | seg |
| Consumo Promedio: | kWh/seg |
| Energía no Suministrada: | kWh |
| Costo de Falla: | \$/kWh |
| Monto a Compensar: | \$ |

(*) Estimado para 30 días
 - Valores con IVA incluido/Tarifas Fijas según decreto N°17/2012.(Publicado en diario oficial el 02-04-2013)