



Ruta: -

002322

CGE DISTRIBUCIÓN

RECIBO DE PAGO N° 2771188811

Centro de Pago: **28A** N° caja: **02**
 Nombre Cajero: **YECENIA ISABEL ARAYA**
 Fecha de Pago: **05.11.2014** Hora: **10:05:33**

Nombre IC:

I MUNICIPALIDAD DE LITUECHE .

Cuenta Contrato: 4166956

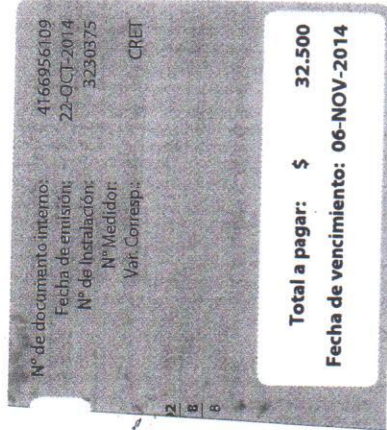

Total a pagar: \$ 32.500
Fecha de vencimiento: 06-NOV-2014

Tipo de Pago

Efectivo: CLP 0
Tarjeta: CLP 0
Cheque: CLP 32.500
 Banco: Banco Estado
 N° Cuenta: 388090000025
 N° Cheque: 2808567

MONTO PAGADO CLP 32.500

Nota: Pago con Cheque "Esta cancelación se hará efectiva una vez liberado los fondos para la entidad bancaria."

Fono Consultas: 600 777 7777

Solicítalo a tu ejecutivo de atención comercial y tenlo siempre contigo al realizar consultas en:



HISTORIO DEL CONSUMO kWh

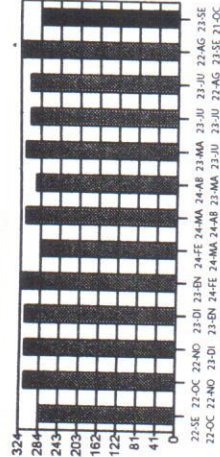

Ultimo pago: \$38.600, el 03-October-2014

DATOS DEL CONSUMO

DATOS DEL SERVICIO / DIRECCIÓN DE SUMINISTRO SECTOR RANQUILCO 20 LITUECHE RANQUILCO

Asignado a S/E:	
Tarifa:	BT1 - EMELECTRI
Sector Tarifario:	1
Potencia Conectada:	INDEFINIDA
Fecha término de tarifa:	INDEFINIDA
Fecha límite modificación de tarifa:	INDEFINIDA
Grupo de consumo:	GC Emelectric
Consumo referencia (*):	304 kWh
Límite de invierno:	0 kWh
Convenio vigente Art.38° RET64:	No

COMPENSACIÓN SEC POR INTERRUPCIONES INTERNAS Y EXTERNAS

Período:	OCT/2013 A OCT/2013
Total Interrupciones no autorizadas:	seg
Tiempo Total de interrupciones no autorizadas:	seg
Tiempo Total a Compensar:	seg
Consumo Promedio:	kWh/seg
Energía no Suministrada:	kWh
Costo de Falla:	\$/kWh
Monto a Compensar:	\$

(*) Estimado para 30 días
 - Valores con IVA incluido/Tarifas Fijadas según decreto N°117/2012. (Publicado en diario oficial el 02-04-2013)

