



Ruta: -

000973

CGE DISTRIBUCIÓN

RECIBO DE PAGO N° 2985534632

Centro de Pago: 28A N° caja: 02
 Nombre Cajero: YECENIA ISABEL ARAYA
 Fecha de Pago: 05.11.2014 Hora: 10:02:07

Nombre IC:
MUNICIPALIDAD DE LITUECHE.

Cuenta Contrato: 4166878

V50 S/E 523 LI LITUECHE

17.769 31 31

N° de documento interno: 4166878110
 Fecha de emisión: 20-OCT-2014
 N° de instalación: 3203935
 N° Medidor: 2004302296
 Var. Corresp: CRET

Total a pagar: \$ 17.800
Fecha de vencimiento: 06-NOV-2014

Tipo de Pago

Efectivo: CLP	0
Tarjeta: CLP	0
Cheque: CLP	17.800
Banco: Banco Estado	
N° Cuenta: 388090000025	
N° Cheque: 2806587	

MONTO PAGADO CLP 17.800

Nota: Pago con Cheque "Esta cancelación se hará efectiva una vez liberado los fondos para la entidad bancaria."

Fono Consultas: 600 777 7777

Solicítalo a tu ejecutivo de atención comercial y tenlo siempre contigo al realizar consultas en:

- FONO CLIENTE **600 600 6700**
- OFICINA VIRTUAL WWW.EMELECTRIC.CL
- AUTOCONSULTA DE NUESTROS OFICINAS COMERCIALES

HISTÓICO DEL CONSUMO kWh

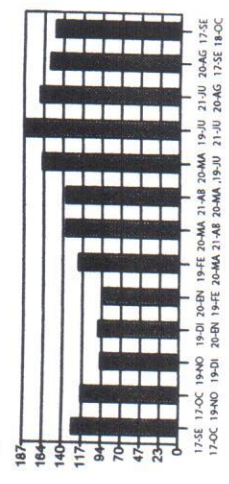

Ultimo pago: \$19.200, el 03-October-2014

Gasto diario de energía: 5,0 kWh

DATOS DEL CONSUMO

N° MEDIDOR	PROPIEDAD	PERIODO DE LECTURA	LECTURA ANTERIOR	LECTURA ACTU
2004302296	Cliente	17/09/2014-18/10/2014	16.726	16.876

Fecha es

DATOS DEL SERVICIO / DIRECCIÓN DE SUMINISTRO

SECTOR SAN VICENTE DE PUCALA S/N -CV50
 0 LITUECHE SAN VICENTE PUCALAN

COMPENSACIÓN : INTERNAS Y EXTE

Período:

Total interrupciones no autorizadas:	
Tiempo Total de Intern no autorizadas:	
Tiempo Total a Compe	
Consumo Promedio:	
Energía no Suministrat	
Costo de Falla:	
Monto a Compensar:	

Asignado a S/E:	QUELENTARO
Tarifa:	BTT - EMELECTRI
Sector Tarifario:	EMELECTRIC SIC4 Sect.2
Potencia Conectada:	Aéreo
Fecha término de tarifa:	1
Fecha límite modificación de tarifa:	INDEFINIDA
Grupo de consumo:	GC Emelectric
Consumo referencia (*):	142 kWh
Límite de Invierno:	0 kWh
-Convenio vigente Art.38° RE164:	No

(*) Estimado para 30 días
 *Valores con IVA incluido/Tarifas Fijadas según decreto N°11.720/12.(Publicado en diario oficial el 02-04-2012)

