

HISTÓRICO DEL CONSUMO KWH

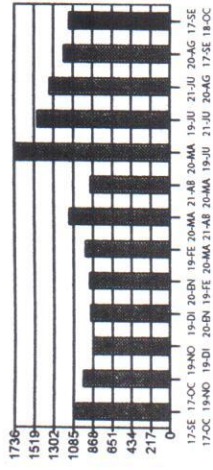

Ultimo pago: \$131.400, el 03-October-2014

Gasto diario de energía: 37,53 kWh

DATOS DEL CONSUMO

N° MEDIDOR	PROPIEDAD	PERIODO DE LECTURA	LECTURA ANTERIOR	LECTURA ACTUAL
024914306	Empresa	17/09/2014-18/10/2014	19.785	20.289
024914301	Empresa	17/09/2014-18/10/2014	22.837	23.459

Periodo:  
Fecha estimada pr

Ruta: -  
000882

E 871 LITUECHE

N° de documento interno: 3203937176  
 Fecha de emisión: 20-OCT-2014  
 N° de instalación: 3203937  
 N° Medidor: 024914306  
 Var. Cortesp.: CRET

Total a pagar: \$ 122.600  
 Fecha de vencimiento: 06-NOV-2014

CGE DISTRIBUCIÓN

RECIBO DE PAGO N° 2771188762

Centro de Pago: 28A  
 Nombre Cajero: YECEENIA ISABEL ARAYA  
 Fecha de Pago: 05.11.2014 Hora: 09:45:15

Nombre IC:  
 I MUNICIPALIDAD DE LITUECHE

Cuenta Contrato: 3203937

Tipo de Pago

Efectivo: CLP 0  
 Tarjeta: CLP 0  
 Cheque: CLP 122.600  
 Banco: Banco Estado  
 N° Cuenta: 38808000025  
 N° Cheque: 2806587

MONTO PAGADO CLP 122.600

Nota: Pago con Cheque "Esta cancelación se hará efectiva una vez liberado los fondos para la entidad bancaria."

Fono Consultas: 600 777 7777

Solicitalo a tu ejecutivo de atención comercial y tenlo siempre contigo al realizar consultas en:

FONO CLIENTE  
**600 600 6700**  
 OFICINA VIRTUAL  
[WWW.EMELECTRIC.CL](http://WWW.EMELECTRIC.CL)  
 AUTOCONSULTA  
 EN NUESTRAS OFICINAS COMERCIALES

DATOS DEL SERVICIO / DIRECCIÓN DE SUMINISTRO

CL CARDENAL JOSE MARIA CARO S/N -CV14 0  
 LITUECHE LITUECHE

Asignado a S/E:	QUELENTARO
Tarifa:	BT2 - EMELECTRI
Sector Tarifario:	EMELECTRIC SIC4 Sect.2 Aéreo
Potencia Conectada:	3
Fecha término de tarifa:	31/03/2015
Fecha límite modificación de tarifa:	02/03/2015
Grupo de consumo:	GC Emelectric
Consumo referencia (*):	1.067 kWh
Límite de Invierno:	0 kWh
- Convenio vigente Art.38° REI 64:	No

COMPENSACIÓN SEC POR INTERNAS Y EXTERNAS

Periodo:	
Total Interrupciones no autorizadas:	
Tiempo Total de Interrupciones no autorizadas:	
Tiempo Total a Compensar:	
Consumo Promedio:	
Energía no Suministrada:	
Costo de Falla:	
Monto a Compensar:	

(\*) Estimado para 30 días  
 -Valores con IVA Incluido/Tarifas Fijadas según decreto N°11/2012.(Publicado en diario oficial el 02-04-2013)