

EMELECTRIC

Una Empresa EMEL

Empresa Eléctrica de Melipilla, Colchagua y Maule S.A.
Distribución y Venta de Energía Eléctrica, Comercialización de Artefactos y Equipos para el Hogar, Comercialización de Herramientas Eléctricas e Industriales, Comercialización de Televisores e Inversiones en Bienes Raíces.
Casa Matriz: Ortúzar 376 - MELIPILLA
RUT: 96.763.010-1



R.U.T. 96.763.010-1
BOLETA ELECTRONICA
N° 000040786332

S.I.I. MELIPILLA

Fecha lectura actual: 20/05/2014 Fecha de emisión: 22/05/2014
Fecha lectura anterior: 21/04/2014

DATOS DE CONSUMO

N° Medidor	Propietario	Lectura anterior	Lectura actual	Constante	Consumo
98070899	Empresa	21924,0000	22784,0000	1,000	860,000

DATOS DE FACTURACION

Glosa	Cantidad	Precio Unit.	Total \$
** Cargo Fijo Mensual	1,000	1.160,253	1.160
** Cargo por energía base	860,000	63,272	54.414
** Potencia Contratada, Present	3,000	17.665,193	52.996
** Arriendo Medidor Monofasico	1,000	399,841	400
** Reposición de Suministro	1,000	9.537,871	9.538
** Uso del sistema troncal	860,000	0,953	820
Interes por mora	1,000	955,572	956
Arriendo celda fotoeléctrica	1,000	343,911	343
Sencillo Anterior			52
Sencillo Actual			-79

SR (A) : ILUSTRE MUNIC. A.P.
SECTOR HACIENDA TOPOCALMA S/N -CV1 S/E 1849
LITUECHE

Dirección
Suministro: SECTOR HACIENDA TOPOCALMA S/N -CV1

DATOS PARA EL CLIENTE

N° Cliente 3232088

Número de Suministro	3232088
Tarifa	BT2 - EMELECTRIC
Límite de Invierno	00000000
Período de facturación	Mensual
Subestación primaria	QUELENTARO
Potencia conectada	3
Recargo por distancia	0,00
Multa bajo factor de potencia	0,000
Fecha Max. Mod. contrato	02/03/2015
Fecha de término de contrato	31/03/2015
Bloque	EM-085
Consumo de referencia	831
Grupo de Consumo	GCE

DATOS DE SU CONSUMO ANUAL

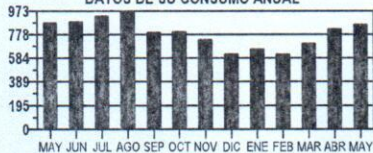

MONTO ULTIMO PAGO : \$ 95.200 FECHA : 21/04/2014

Fecha estimada próxima lectura : 19/06/2014

COMPENSACION SEC POR INTERRUPCIONES INTERNAS Y EXTERNAS DEL PERIODO 052013-052014	0
TOTAL DE INTERRUPCIONES NO AUTORIZADAS	0
TIEMPO TOTAL DE INTERRUPCIONES NO AUTORIZADAS (seg)	0
TIEMPO TOTAL A COMPENSAR (seg)	0
CONSUMO PROMEDIO (kwh/seg)	0,0000000
ENERGIA NO SUMINISTRADA (kwh)	0,00000
COSTO DE FALLA (\$/kwh)	238,650
MONTO A COMPENSAR (\$)	0,000

Tarifa Aprobada por Decreto N° 1 T D 2012 del Ministerio de Energía, de 1.2012.

TOTAL DEL MES	\$	120.600
SALDO ANTERIOR	\$	110.000
TOTAL	\$	230.600



Timbre Electrónico SII - Res. N° 139 del 16-11-2007

** **SUSPENSIÓN A PARTIR DEL 21/06/2014.** Por deuda de consumo eléctrico, Boleta 40550748
Valor de la suspensión y reposición, \$ 9.625.- (aprox.). **Valor regulado.**

FECHA VENCIMIENTO : PLAZO VENCIDO
(Solo en Oficinas Comerciales)

PAGO SALDO ANTERIOR
\$ 110.000

PAGO CONSUMO MES
\$ 120.600

FECHA VENCIMIENTO : 06/06/2014



FECHA DE VENCIMIENTO : Plazo Vencido

000998 **043232088323208**

PAGO SALDO ANTERIOR
\$ 110.000

PAGO CONSUMO MES
\$ 120.600

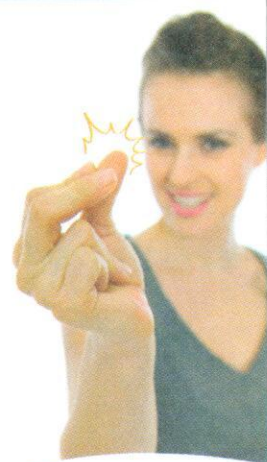

¡Pagar tu cuenta es así de fácil!

Aprovecha la comodidad y cercanía de nuestros diferentes canales de pago externos:



EMETAL



EMELECTRIC