

EMELECTRIC
Una Empresa EMEL

Empresa Eléctrica de Melipilla, Colchagua y Maule S.A.
Distribución y Venta de Energía Eléctrica. Comercialización de Artefactos y Equipos para el Hogar. Comercialización de Herramientas Eléctricas e Industriales, Comercialización de Televisores e Inversiones en Bienes Raíces.
Casa Matriz: Ortúzar 376 - MELIPILLA
RUT: 96.763.010-1



R.U.T. 96.763.010-1
BOLETA ELECTRONICA
N° 000040664550

S.I.I. MELIPILLA

Fecha lectura actual : 08/05/2014 Fecha de emisión: 09/05/2014
Fecha lectura anterior : 08/04/2014

DATOS DE CONSUMO

N° Medidor	Propietario	Lectura anterior	Lectura actual	Constante	Consumo
07025954	Empresa	94325,0000	95784,0000	1,000	1459,000

DATOS DE FACTURACION

Glosa	Cantidad	Precio Unit.	Total \$
** Cargo Fijo Mensual	1,000	1.157,873	1.158
** Cargo por energía base	1459,000	63,272	92.315
** Potencia Contratada, Present	2,710	17.650,254	47.832
** Arriendo Medidor Monofasico	1,000	397,461	397
** Uso del sistema troncal	1459,000	0,953	1.390
Interes por mora	1,000	3.758,031	3.758
Sencillo Anterior			64
Sencillo Actual			-14

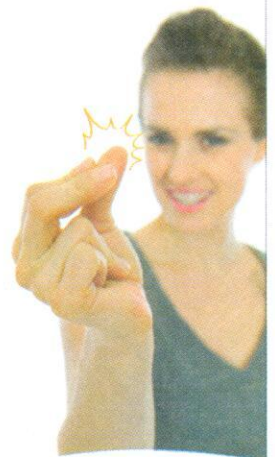

¡Pagar tu cuenta es así de fácil!

Aprovecha la comodidad y cercanía de nuestros diferentes canales de pago externos:



EMETAL



EMELECTRIC

SR (A) : ILUSTRE MUNIC. DE LI
CARDENAL CARO 796 VI REGION S/N
LITUECHE

Dirección
Suministro: SECTOR AP QUELENTARO S/N 0

DATOS PARA EL CLIENTE

N° Cliente 3005160

Número de Suministro	3005160
Tarifa	BT2 - EMELECTRI
Limite de Invierno	00000000
Periodo de facturación	Mensual
Subestación primaria	S/E LA MANGA
Potencia conectada	3
Recargo por distancia	0,00
Multa bajo factor de potencia	0,000
Fecha Max. Mod. contrato	30/03/2015
Fecha de término de contrato	30/04/2015
Bloque	EM-098
Consumo de referencia	1701
Grupo de Consumo	GCE

DATOS DE SU CONSUMO ANUAL



MONTO ULTIMO PAGO : \$ 128.600 FECHA : 05/03/2014

Fecha estimada próxima lectura : 09/06/2014

COMPENSACION SEC POR INTERRUPCIONES INTERNAS Y EXTERNAS DEL PERIODO 052013-052014	
TOTAL DE INTERRUPCIONES NO AUTORIZADAS	6
TIEMPO TOTAL DE INTERRUPCIONES NO AUTORIZADAS (seg)	54521
TIEMPO TOTAL A COMPENSAR (seg)	0
CONSUMO PROMEDIO (kwh/seg)	0,00000000
ENERGIA NO SUMINISTRADA (kwh)	0,000000
COSTO DE FALLA (\$/kwh)	238,650
MONTO A COMPENSAR (\$)	0,000

Tarifa Aprobada por Decreto N° 1 T D 2012 del Ministerio de Energía, del 2012.

TOTAL DEL MES	\$	146.900
SALDO ANTERIOR	\$	274.300
TOTAL	\$	421.200



Timbre Electronico SII - Res. N° 139 del 16-11-2007

* **SUSPENSIÓN A PARTIR DEL 15/05/2014.** Por deuda de consumo eléctrico, Boleta 40201981
** **SUSPENSIÓN A PARTIR DEL 12/06/2014.** Por deuda de consumo eléctrico, Boleta 40431011
Valor de la suspensión y reposición, \$ 9.625.- (aprox.). **Valor regulado.**

FECHA VENCIMIENTO : PLAZO VENCIDO
(Sólo en Oficinas Comerciales)

PAGO SALDO ANTERIOR
\$ 274.300

FECHA VENCIMIENTO : 27/05/2014

PAGO CONSUMO MES
\$ 146.900



TALON EMELECTRIC

FECHA DE VENCIMIENTO : Plazo Vencido

PAGO SALDO ANTERIOR
\$ 274.300



TALON EMELECTRIC

FECHA VENCIMIENTO : 27/05/2014

PAGO CONSUMO MES
\$ 146.900

000063

043005160300516